2025
정부·지자체 해외인증 지원사업 안내

2025

정부·지자체 해외인증 지원사업 안내

산업통상자원부
해외인증지원단

2025

정부·지자체 해외인증 지원사업 안내

https://globalcerti.kr

산업통상자원부
해외인증지원단

2025

정부·지자체 해외인증 지원사업 안내

산업통상자원부
해외인증지원단

Contents

Ⅰ. 해외인증지원단

해외인증지원단 개요 08

해외인증지원단 역할 09

Ⅱ. 주요 참여기관

한국표준협회 12

한국건설생활환경시험연구원 13

한국기계전기전자시험연구원 14

한국산업기술시험원 15

한국화학융합시험연구원 16

Ⅲ. 2025 해외인증 지원 추진계획

20

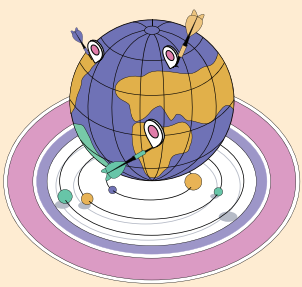

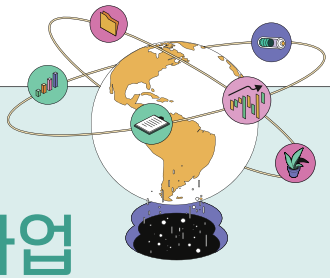

Ⅳ.
정부 해외인증 지원사업

1 (산업통상자원부) 해외인증 전주기 맞춤자문 지원 24
2 (산업통상자원부/중소벤처기업부) 수출지원기반활용사업 25
3 (중소벤처기업부) 해외규격인증획득지원사업 26
4 (산업통상자원부) 비관세장벽 대응 지원사업 27
5 (산업통상자원부) 로봇분야 해외인증획득비용 지원사업 28
6 (산업통상자원부) 국내 의료기기 사업화 촉진 사업 29
7 (산업통상자원부) 신재생설비 해외인증획득 지원사업 30
8 (과학기술정통부) 정보보호(정보보안·물리보안) 기업 해외인증획득 지원사업 31
9 (국토교통부) 해외철도 수주지원사업 32
10 (농림축산부) 농기자재 수출기업 육성사업 33
11 (농림축산부) 해외인증등록지원사업(한국식품연구원) 34
12 (농림축산부) 해외인증등록지원사업(한국농수산식품유통공사) 35
13 (문화체육관광부) 스포츠용품 해외인증 획득지원 사업 36
14 (보건복지부) 의료기기기업 시장 진입 지원사업 37
15 (보건복지부) 의료기기 국제인증지원센터 사업 38
16 (보건복지부) 의료기기 글로벌 판로개척 지원사업 40
17 (해양수산부) 해외 식품 규격인증 지원사업 41
18 (해양수산부) 수산식품기업바우처 사업 42
19 (해양수산부) 수출 전략 인증 지원사업 44
20 (환경부) 물산업 해외진출 지원사업 45
21 (환경부) 우수 녹색산업 해외수출기업 지원사업 46
22 (환경부) 친환경경영(ESG) 컨설팅 지원 사업 47
23 (기상청) 기상기후산업 종합수출 지원사업 48
24 (방위사업청) 유망수출품목발굴 지원사업 49
25 (산림청) 수출 임산물 글로벌경쟁력 강화사업(수출 임산물 해외인증 지원) 50
26 (농림축산부) 반려동물 연관산업 해외인증 등 현지화 지원사업 51

V. 지자체 해외인증 지원사업

1 (인천) 해외규격인증획득 지원사업 54
2 (인천) 항공기업 인증획득 지원사업 55
3 (경기) 경기도 해외규격인증획득지원사업 56
4 (경기) 섬유·패션 친환경 글로벌 인증 지원사업 57
5 (경기) 국내·외 품질규격인증 획득지원사업 58
6 (경기) 성남시 해외규격인증획득 지원사업 59
7 (경기) 양주시 국내·외규격인증지원취득 지원사업 60
8 (경기) 중소기업 기술성장(통합인증)지원사업 61
9 (경기) ESG 경영 및 탄소중립 인증 지원사업 62
10 (강원) 해외규격인증 획득 지원사업 63
11 (대전) 해외규격인증획득지원사업 64
12 (대전) 해외진출 직접지원사업 65
13 (세종) 해외판로 지원사업 66
14 (충남) 해외규격인증획득지원사업 67
15 (충북) 수출기업 해외규격인증 및 지재권 취득 지원 사업 68
16 (충북) 화장품 수출컨설팅 지원사업 69
17 (전남) 전남 농수산식품 세계 일류 상품화 지원사업 70
18 (전남) 공산품 중소기업 해외규격인증 지원사업 71
19 (전북) 수출품 중국 현지화 지원사업 72
20 (전북) 전북형 수출바우처 지원사업 73
21 (전북) 수출애로 해소 전문가 컨설팅 지원사업 74
22 (광주) 해외규격인증 지원사업 75
23 (부산) 글로벌 규격인증 지재권 획득 지원사업 76
24 (부산) 중소기업 ISO 인증 지원사업 77
25 (울산) 중소기업 국제표준 인증 지원사업 78
26 (경남) 중소기업 해외인증 획득 지원사업 79
27 (경북) 경상북도 수출기업 해외규격인증 지원사업 80

VI. 문의처 82

2025 정부·지자체 해외인증 지원사업 안내

해외인증 지원단

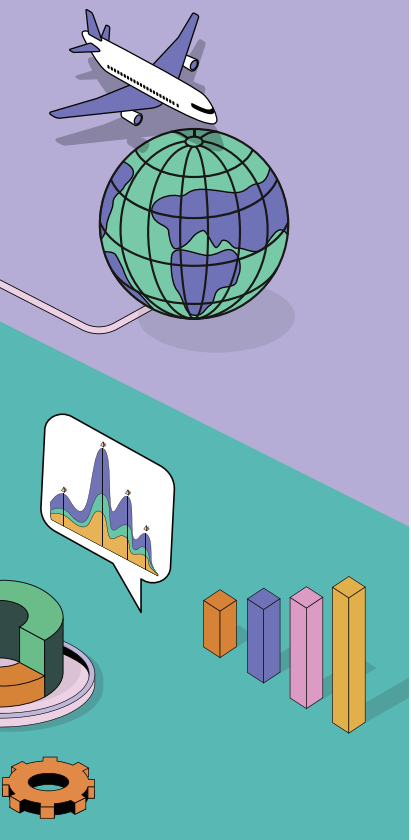

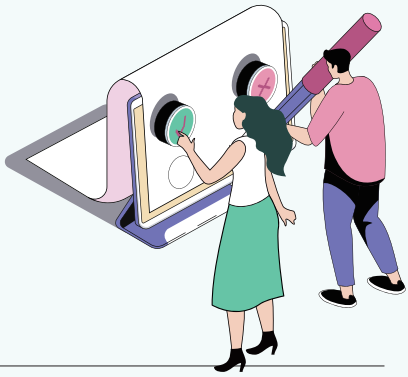

해외인증지원단 개요 08
해외인증지원단 역할 09

1. 설립 목적

산업통상자원부
해외인증지원단

수출업계 글로벌 시장확대 및 경쟁력 강화

해외인증 애로 해소를 위한 One-stop 지원

2. 운영 체계

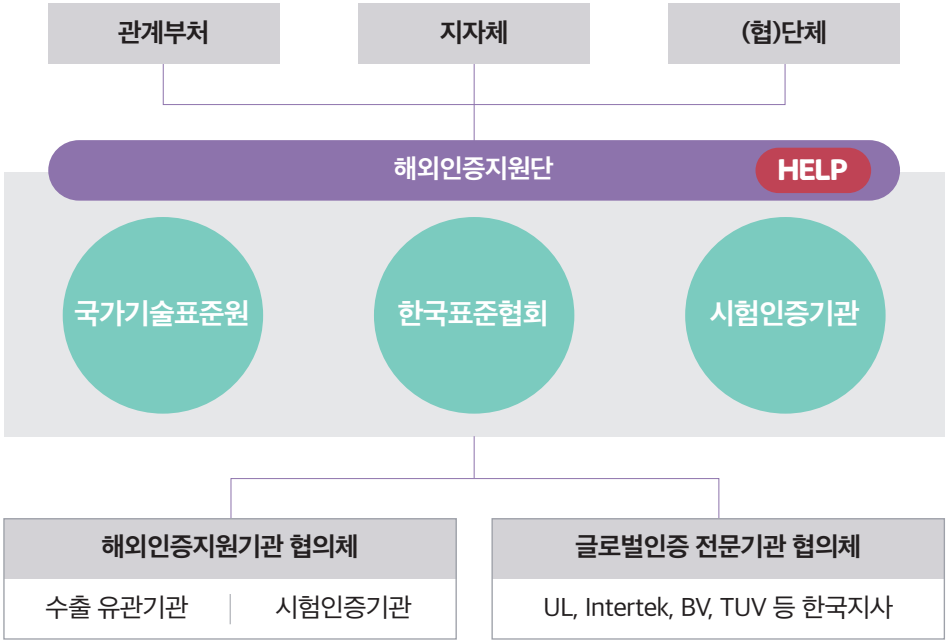

우리 기업들의 해외인증 관련 주요 애로를 밀착 지원

주요 애로		지원내용	
정보 부족	→	**정보 제공**	• **전화 상담** 상담신청→상담사 배정→상담일정 협의→상담 및 사후 관리 • **온라인 상담** · 해외인증 애로 접수 · 해외인증 정보 안내 · 해외인증 관련 사업 연계 · 현장방문 진단
컨설팅 필요	→	**컨설팅 진행**	• **인증정보 제공** 역량강화 교육 등 해외인증 정보 및 역량 함양 지원 • **인증신청 지원** 인증신청서, 기술문서 작성 등 인증신청 업무 지원 • **인증시험/심사 지원** 국내외 시험인증 가능 기관을 안내하고 시험인증 과정 등에 대한 심층 기술 자문
비용 부담	→	**비용 지원 사업 연계**	• **정부/지자체 해외인증 지원사업 연계** · 비용: 무료 · 진행절차: 정부 26건, 지자체 27건 해외인증 사업 안내

II

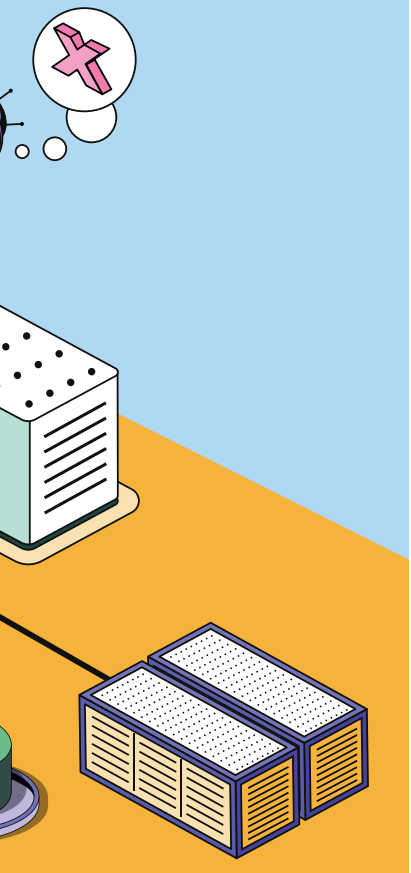

주요 참여기관

한국표준협회 12
한국건설생활환경시험연구원 13
한국기계전기전자시험연구원 14
한국산업기술시험원 15
한국화학융합시험연구원 16

01 KSA 한국표준협회 (ksa.or.kr)

개요	기관명	한국표준협회
	설립일	1962년 3월 13일
	설립목적	산업표준화 및 품질경영의 조사, 연구, 개발 및 보급 촉진으로 과학기술 진흥과 생산 능률의 향상을 도모하여 국민경제 발전에 기여
	설립근거	산업표준화법 제32조
	본사 소재지	서울특별시 강남구 테헤란로69길 5(삼성동 142-26)DT센터

주요 사업 영역

표 준	품질경영
표준전문기관으로서 표준 연구, 정책 제안, 표준화 및 표준 개발·보급·교육·진흥 등을 수행 • 표준 연구개발 • 국내외 표준 보급 • 표준 인력 양성 • 글로벌 표준화 활동 • 대국민 표준화 활동	산업 발전의 근간인 품질경영을 산업계에 보급하고 독려하기 위해 다양한 진흥·지수·포상 사업을 수행 • 국가품질경영대회 유공자 및 단체 포장, 표창 • 전국품질분임조경진대회 • 한국서비스품질지수, 한국품질만족지수 등 지수(Index) 및 포상 운영 • 명품산업 육성
교 육	**인 증**
기업에서 필요로 하는 모든 분야에 대한 수준별 교육 프로그램을 온·오프라인과 모바일로 제공 • 공개교육·원격교육·맞춤형 위탁교육·현장지도교육 • CEO 교육 • 국내외 연수 • 자격인증 교육 • 디지털 전환 인력 양성 교육	국내 최대 인증기관으로서 국내외 인증, 온실가스 검·인증, KSA자체인증 및 수출기업의 해외인증취득 지원 • KS인증 • 국제인증(ISO, IATF, JIS 등) • 온실가스 검·인증 • AI+, ESG 관련 인증 • 글로컬 인증 취득지원, 한제품 다수인증

해외인증 지원 현황

1. 국내·외 인증
- KS 및 해외(ISO, IATF, JIS 등)인증
- 온실가스 검·인증기관
- AI+, ESG 관련 자체인증

2. 기업지원
- 해외인증 종합 정보 제공
- 해외인증 전문인력 양성 및 수출기업 해외인증 대응 역량강화 교육 제공
- 한제품 다수인증 원스톱 처리
- 표준개발·보급·교육·진흥 등 종합 지식서비스 제공

02 KCL 한국건설생활환경시험연구원 (www.kcl.re.kr)

	기관명	(재)한국건설생활환경시험연구원
개요	설립일	2010년 7월 8일
	설립목적	건축자재, 생활·환경, 물류, 의료기기, 녹색산업 관련 제품에 대한 시험·평가·인증과 연구개발 등을 효율적으로 수행하여 국내 산업의 기술 고도화를 도모하고 소비자 보호와 수출진흥에 기여
	설립근거	민법 제32조 '비영리법인의 설립과 허가'에 의거 설립
	본사 소재지	서울특별시 서초구 남부순환로 319길 7(서초동)

주요 사업 영역

KCL은 국내 최고의 기술력과 인프라, 연구인력을 기반으로 시험평가·인증·연구개발 업무를 수행하는 종합 시험·인증기관입니다.

(1)주요업무

시험·검사 — 교육·컨설팅 — 심사·인증 — 연구개발 — 기술 서비스

(2)주요사업 분야

건설	생활안전	보건	부품소재	전기/전자
기초재료,건축물, 건축자재 성능평가	생활·레저용품, 어린이용품 안전검사	위생제품, 화장품, 화학제품 안전성평가	기계·금속류, 고분자 소재평가 및 물류·운송안전	가전제품, 조명기기, 태양광 제품 전기 안전·전자파

에너지	화학/환경	의료/바이오	화재안전	모빌리티
건축물 에너지 및 고효율 기자재, 태양광 (PV, BIPV)	화학물질 위해성 평가, 물·토양 시험 및 항균·항바이러스 평가	의약·바이오 독성·안전성 평가, 의료기기 시험, GMP심사	내화구조·방화문, 내장재·마감재, 자동차배터리·ESS 화재시험	EV배터리·파워트레인 성능·안전성평가, 자율주행차 실증시험

해외인증 지원 현황

1. 수출제품에 대한 해외규격인증 서비스 제공

(해외규격인증 정부지원사업)
① 수출바우처사업 지원(산업부/중기부): 해외규격인증획득 분야 총괄수행기관
② 해외규격인증획득 지원사업: 어린이제품, 전기전자, 화장품, 식품용기 분야 컨설팅기관

(해외규격인증 자체시험 서비스)
① 친환경 제품에 대한 해외인증 시험 서비스
- UL Greenguard 인증(친환경 건축 내장재), DIN-Certco/BPI 인증(생분해성 플라스틱)
② 소비재·건설자재·물류에 대한 해외인증 시험 서비스
- CPSIA 관련 시험 및 CPC 발급(어린이제품), 개인보호장구 CE 인증(FFP 등급 마스크)
- ISTA, Amazon 운송시험(제품 운송 안전시험), BIFMA 가구 시험(사무용 의자)
- 중·대형 배터리 시험(UL 1642, ECE R 100, ECE R 136), 건설자재 시험(ASTM E84)
- 건설자재 실화재 시험(ASTM E84), WA/ITF/FIBA/FIFA 스포츠 바닥재 국제인증 시험

2. MOU 협약

22개 국가 총 55개 기관 시험인증 상호협력 및 기술교류 등 업무협력 관계 구축

개요

기관명	재단법인 한국기계전기전자시험연구원
설립일	2010년 7월 8일
설립목적	전기전자, 계량·계측, 의료, 에너지, 기계·물류, 석유화학, 녹색사업 등에 대한 시험 평가·인증과 연구개발의 효율적 수행
설립근거	민법 제32조 '비영리법인의 설립과 허가'에 의거 설립
본사 소재지	경기도 군포시 흥안대로27번길 22(15809)

주요 사업 영역

"산업의 디지털·그린 전환을 선도하는 글로벌 경쟁력 있는 시험인증기관"

전통산업 분야		성장산업 분야	
전기전자	국내 시장의 40% 이상 점유로 경쟁력 확보	에너지	전지, PV모듈, ESS 등 신에너지 분야의 선두주자로 발전
기계·계량	국내 유일의 12개 법정 계량기 검정기관으로 독자성 유지	정보통신	전자파 적합성 및 ICT·정보보안 등 융복합 분야의 혁신 산업 주도
화학·환경	석유화학에서 환경, 어린이, 유원시설 시장 확대로 다양성 창출	바이오 의료	바이오, 융합의료기기 등 헬스케어 분야의 전문성 강화로 국민안전 기여

해외인증 지원 현황

1. 해외 수출의 교두보

- 국내 수출기업의 해외인증 획득 지원
- 36개국 74개이상 기관과 시험인증 관련 상호 협력

2. 해외인증 지원

국제	IECEE CB, QI(무선충전)	
유럽	CE, RoHS, MDR, IVDR, E-mark, LR	
중동	걸프연합, 사우디, 바레인, 오만, UAE	GCC, SASO, SIRC, DGSM, ECAS, EQM, EESL, BTMD
유라시아	러시아, 벨라루스, 우크라이나	EAC(인증), EAEU RoHS, BY EE, UkrCepro
아시아	중국, 홍콩, 일본, 대만	CCC, CEL, GB, CQC, Green Label, HKSM, PSE, S-mark, VCCI, Japan MIC, NMPA, BSMI
	인도네시아, 베트남, 호주	SNI, SDPPI, HALAL, CR, ICT, VNEEP, VNTA, RCM
북미	미국, 캐나다	NTRL, FCC, Prop65, CPSIA, ENERGY STAR, CSA
중남미	멕시코, 브라질, 아르헨티나	NOM, INMTRO, ANATEL, IRAM
아프리카	남아프리카공화국	NRCS, SABS, ICASA

※(해외사무소) 중국(상해/심천), 인도네시아(자카르타), UAE(두바이), 베트남(하노이), 독일(프랑크푸르트)

04 한국산업기술시험원 Korea Testing Laboratory (www.ktl.re.kr)

	기관명	한국산업기술시험원
개요	설립일	2006년 11월 28일
	설립목적	기업의 연구개발 성과물이 국내외 시장에서 요구하는 성능 및 안전요건에 충족하는지 여부를 객관적이고 정확하게 검증 - 국민안전 확보와 기업경쟁력 제고 및 수출증대에 이바지
	설립근거	산업기술혁신촉진법 제41조(한국산업기술시험원의 설립 등)
	본사 소재지	경상남도 진주시 충의로 10(충무공동)

주요 사업 영역

- **(시험평가 및 인증사업)제품의 안전성과 성능이 국내 및 국제표준에 입증하여 국내판매 및 해외수출이 가능하도록 지원**
  - 정부부처 위임업무 및 산업 전 분야에 걸쳐 시험평가, 국내외 인증서비스 제공

<정부부처 위임업무>

구분	부처	사업분야	구분	부처	사업분야
1	산업통상자원부	에너지효율, 대기전력 시험	8	고용노동부	위험기계기구 안전인증
2	국가기술표준원	KC시험·인증, 교정, 검사 등	9	식품의약안전처	의료기기 허가
3	국토교통부	항공보안장비 성능인증	10	원자력안전위원회	원전기기 성능검증
4	과학기술정보통신부	전자파, 소프트웨어 평가	11	조달청	조달물품 검사
5	문화체육관광부	공연장 진단, 스포츠용품 등	12	산림청	목재재품 규격품질 검사
6	환경부	환경측정기기 정도검사 등	13	해양수산부	선박용물건 등 지정시험
7	국립환경과학원	미세먼지 간이측정기 성능인증 등	-	-	-

- **(연구개발 사업)국가 시험평가 기술개발 및 기반구축사업 수행**
- **(수출인증 기술지원)수출 중소기업 해외인증획득 지원**

해외인증 지원 현황

1. 정부·지자체 지원사업
- 스포츠용품 해외인증획득 지원사업
- 국내 의료기기 사업화 촉진 사업
- FTA TBT 종합지원사업(중국, 베트남, 인도네시아, 인도 4개국)

2. 해외인증 지원

국제	IECEE-CB(전기전자), IECEx(방폭)	시험 및 인증서
유럽	유럽연합, 튀르키예 등	CE-LVD(전기전자), EMCD, MDR(의료), RoHS, ATEX(방폭) 등
북미	미국, 캐나다	UL, MET, FCC, CPSC, CSA, CTIA 등
중동	GCC, 사우디, UAE, CIS	SABER-CoC, GCC, ECAS, EQM, EAC 등
아시아	인도, 베트남, 싱가포르, 태국, 인도네시아, 말레이시아 등	BIS-ISI, BIS-CRS, CR mark, VNEEP, CPS, TISI,SNI, SIRIM 등
	중국, 대만, 홍콩	CCC, CQC, SRRC, RoHS, NMPA, BSMI 등
	일본	PSE, S-mark, JAPAN-MIC 등
중남미	멕시코, 브라질, 에콰도르, 칠레, 파나마 등	NOM, IFETEL, INMETRO, INEN, SEC 등
KTL인증발행(인증기관 지정)		(국제)IECEE-CB, IECEx(방폭 인증) (중동)사우디, GCC (중남미)에콰도르, 파나마 등 중미 6개국
해외인증종합정보시스템(http://certinfo.kr)		전 세계 인증 및 규제 정보를 제공 "인증 정보 전문 지능형" 포털사이트

※해외사무소: KTL중국시험소, KTL UAE 사무소

05 KTR 한국화학융합시험연구원 (www.ktr.or.kr)

개요	기관명	한국화학융합시험연구원
	설립일	1969년 4월 1일
	설립목적	전 산업 분야 시험·인증 인프라와 우리 기업의 글로벌 시장 개척을 앞장서 지원하고, 산학연 공동 연구, 기업지원 등 기술서비스 등을 통해 국민 안전과 국제 경쟁력 확보
	본사 소재지	경기도 과천시 교육원로 98번지
	규모 국내	전국 10개 전문 시험소, 전국 19개 주요 도시의 지원센터
	규모 해외	6개 해외지사, 1개 시험소, 1개 해외인증기관(GCB)

주요 사업 영역

시험 및 신사업 특화사업 분야

시험평가	특화분야
• 소재·부품, 융복합소재 • 화학·환경, 건설 • 전기·전자, 에너지, 소프트웨어, 방위산업 • 의료, 바이오 헬스케어 • 자동차·조선해양	**Only KTR 서비스** • 탄소중립: UN인정 온실타당성 검·인증 기관 및 국내 배출권거래제 검증기관 • 국내외 화학물질규제대응(REACH) 통합서비스 제공

해외인증 지원 현황

1. 시험성적서: 전 산업 분야 연간 3만여 기업에 47만 건의 시험성적서 제공
- 국내 최다 KOLAS 지정기관(3,500여 항목)

2. MOU 협약: 국내 최다 글로벌 비즈니스 파트너십(45여 개 국 216여 개 기관)

3. 인증

지역	인증
국제인증	IECEE CB
EUROPE	CE, COSMOS, IECEE, DNV, KEMA, DEKRA, GS, BV, NF, DIN, TSE, GCB 등
NORTH AMERICA	UL, IEC-ES, CSA, ASME, ENERGY STAR, MET, FCC, NSF, NOM 등
LATIN AMERICA	INMETRO, IRAM 등
ASIA	JIS, CCC, VCCI, GSO, SAFETY-MARK, SASO, SNI, CR, PSE, SIRIM 등
CIS·RUSSIA	EAC, GOST-R, COST-K, GOST-U 등
AFRICA	KEBS, SABS, RCM 등
OCEANIA	C-tick

- 국내인증: KC, KS, GS, 천연·유기농화장품 인증, 안전기준 확인, 지정 및 안전·표시기준

4. 기업지원
- 기술규제대응(TBT) 및 해외규격인증획득 지원사업(시험·인증·컨설팅비용 지원)
- 1381 인증표준콜센터를 운영하여 국내외 인증·표준 One-Stop 통합정보 서비스 제공
- 정부부처 R&D사업/중견기업 사업화지원 비R&D지원 수행
- 교육사업(KOLAS 및 식약처, 국가인적자원개발컨소시엄)
- 연구개발(혁신바우처, 연구기반활용, 지역특화사업, 표준기술개발 및 보급 등 정부사업)

2025 정부·지자체 해외인증 지원사업 안내

III

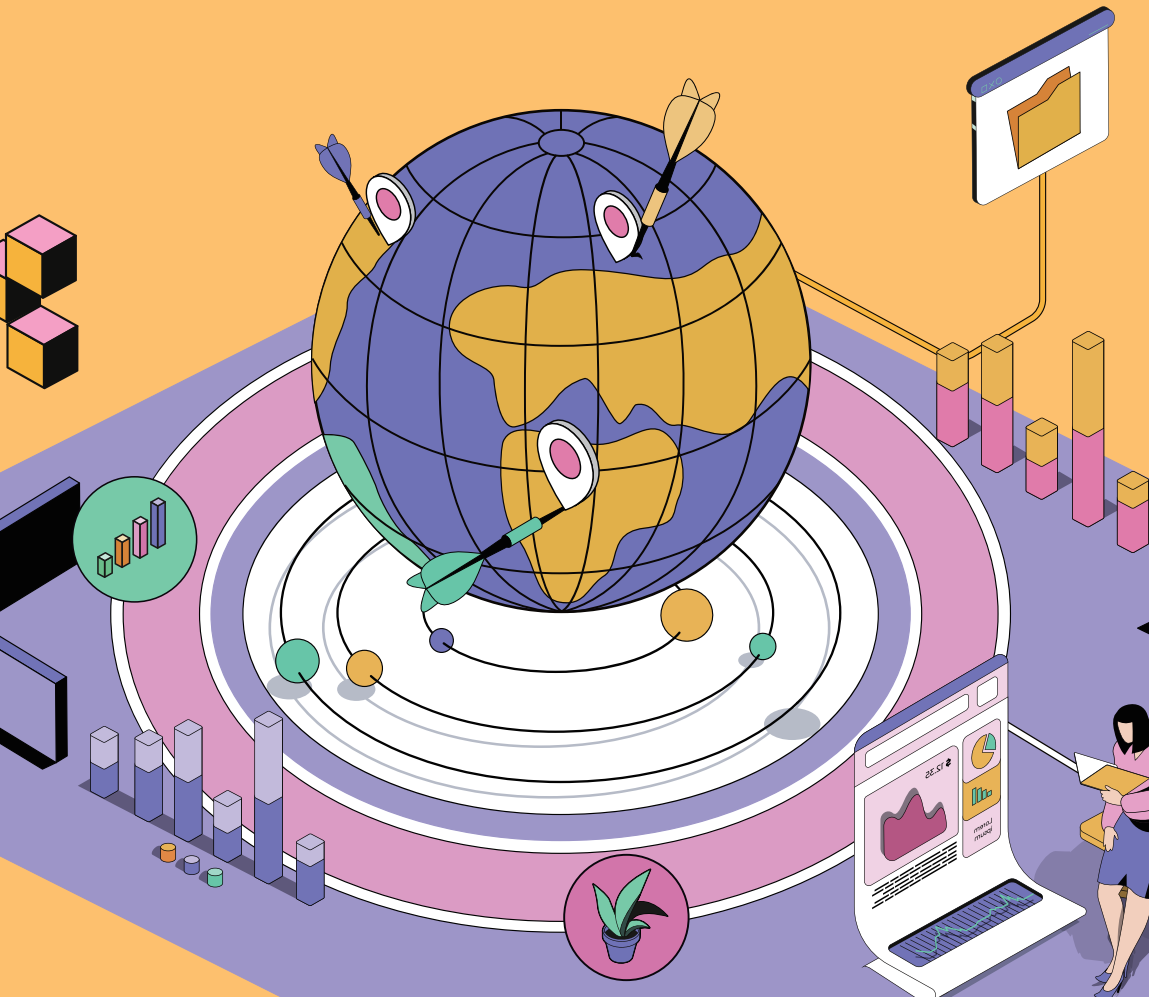

2025
해외인증 지원 추진계획

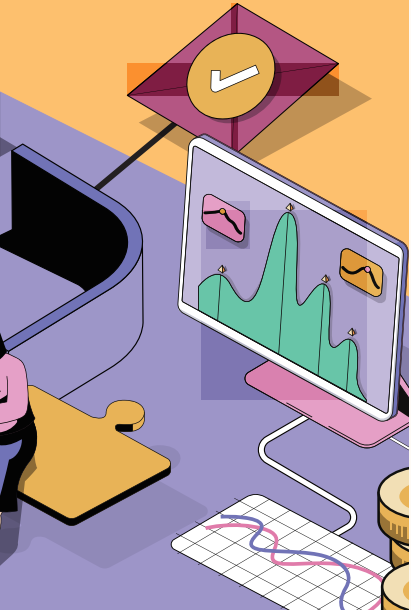

방향 **수출 확대를 위한 수출기업 집중 지원**

지원활동

- (정보제공) 수출기업의 해외인증 준비를 위한 정보제공
- (맞춤지원) 수출기업 맞춤형 해외인증 상담·자문 지원
- (기반마련) 해외인증 국내 시험기반 구축

1 정보제공 수출기업의 해외인증 준비를 위한 정보제공

● 종합 정보제공

- 국가별·품목별 해외인증 정보, 교육 프로그램, 부처별 해외인증지원사업 종합 안내

  * 해외인증지원단 홈페이지(globalcerti.kr)에서 136개국 639개 해외인증 정보 제공

  * 연간 부처별 해외인증 지원 사업 안내책자 발간

● 품목별 가이드북 개발 · 보급

- 수출기업이 자체적으로 해외인증을 준비할 수 있도록 품목별 가이드북 제공

  * 해외인증지원단 홈페이지(globalcerti.kr)에서 어린이용 의류, 완구 등 50종 제공 중

2 맞춤지원 수출기업 맞춤형 해외인증 상담·자문 지원

● (원포인트 자문) 해외인증을 준비 중인 기업에 대해 홈페이지, 전화, 기업방문 등을 통한 애로 유형별 원포인트 상담 · 자문지원

● (전주기 종합 자문) 해외인증을 진행 중인 기업에 대해 해외인증 전문가를 1:1 매칭하여 신청부터 인증획득까지 전주기 맞춤자문지원

* 전기전자, 화학, 의료기기 등 28개 주요 분야 인증 전문가 풀 구축(140여명)

〈 해외인증 종합 상담 · 자문신청 절차 〉

신청접수 (정기/수시)		신청서 검토		사전진단		지원 결정		자문진행		자문종료
신청서 제출	▶	기업 애로 파악, 품목, 수출국 고려	▶	지원시급성 및 기업인증준비도 고려	▶	전문가 발굴, 지원일정, 범위 협의	▶	전문가 자문진행 (3~5회)	▶	자문결과 보고(전문가) 만족도조사 (기업)

3 기반마련 해외인증 국내 시험기반 구축

● 국내외 시험인증기관간 상호협약 확대

- 해외인증 취득 비용·시간 단축을 위해 신시장, 수출 유망품목 중심으로 해외 시험인증기관과 국내기관간 상호협약 지속 확대

● 해외인증 국내 시험기반 구축

- 의료기기 등 민간 시험인증기관의 진입 장벽이 높은 분야의 상호협약을 위한 국내 인프라 구축 지원

* EU 의료기기규정(MDR, '26~단계적 적용) 대응을 위한 화학분석 시험장비 구축

IV

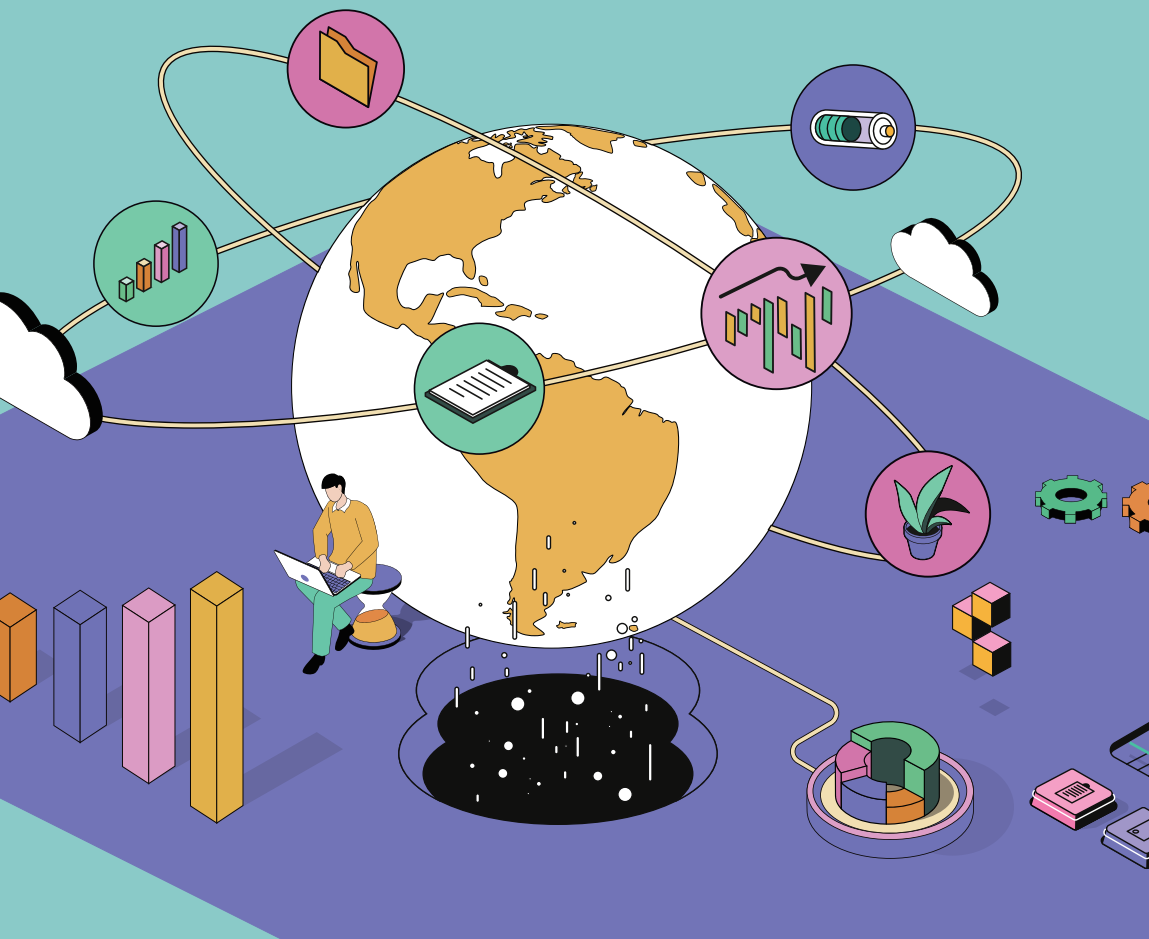

정부 해외인증 지원사업

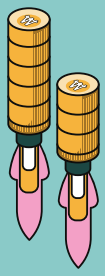

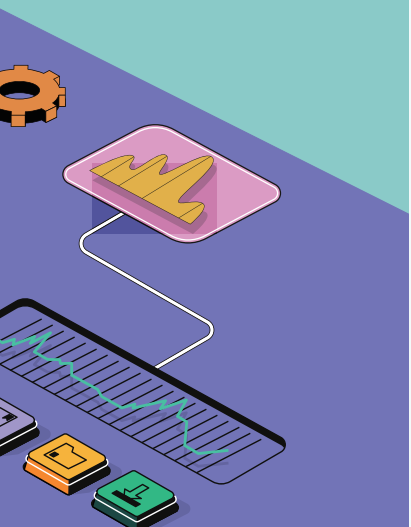

수출기업의 해외인증획득을 지원하고
애로를 해소하기 위해 정부에서 운영하는
26개의 해외인증 지원사업을 소개합니다.

01 해외인증 전주기 맞춤자문 지원

주무부처/지자체	산업통상자원부 해외인증지원단
사업개요	해외인증지원단 상담 신청기업 중 지원 시급성을 판단하여, 기업과 전문가 간 1:1 매칭을 통해 인증 신청부터 완료까지 全과정에 대한 기업 맞춤형 · 심층 자문 제공
운영기관/수행기관	한국표준협회
사업비(예산)	해당 없음
사업기간 (공고시기)	2025년 4월 1일 ~ 2025년 4월 14일
지원대상 (지원자격)	● 「중소기업기본법」 제2조 또는 「중견기업 성장 촉진 및 경쟁력 강화에 관한 특별법」 제2조에 해당하는 중소·중견기업
지원내용 (지원분야)	● 해외인증 취득을 위한 기술자문 및 시험방법 등 실제 인증을 진행하여 완료될 때까지의 모든 과정에 대한 심층 자문 - 기업별 최대 5회까지 전문가가 직접 현장에 방문하여 자문 실시 〈 전주기 맞춤자문 지원 프로세스 〉 신청·접수 (신청서 제출, 기업→지원단) ▶ 신청서 검토 및 전문가 매칭 (기업 애로 파악, 수출국가/품목을 고려하여 전문가 매칭, 지원단) ▶ 원포인트자문 (지원 시급성 및 기업 인증준비도 검토 등 사전진단, 지원단→기업) ▶ 지원 결정 (전문가 검토 후 지원여부 공문 통보, 지원단→기업) ▼ 자문 진행 (전문가 자문 진행, 전문가+기업) ◀ 자문 종료 (자문결과 보고(전문가) 만족도 조사(기업), 지원단) ◀ 우수기업 선정 (참여기업 중 우수기업 선정, 해외인증규격획득 및 수출바우처 사업 신청 시 가점 부여, 지원단→KTR/KOTRA)
문의처	한국표준협회 (글로컬인증지원사업단) - 전화 : 02-6240-4770 (0번 연결) / 이메일 : globalcertification@ksa.or.kr
공고사이트	해외인증지원단 홈페이지(https://www.globalcerti.kr/) → 공지·안내

02 수출지원기반활용사업

주무부처/지자체	산업통상자원부, 중소벤처기업부
사업개요	수출 유망 중소·중견기업을 선정하여 바우처를 부여하고, 참여기업은 수행기관을 활용하여 시험·인증·심사 등 '해외규격인증' 서비스 이용 후 소요비용을 정산
운영기관/수행기관	● 운영기관: 대한무역투자진흥공사, 중소벤처기업진흥공단 ● 총괄수행기관: 한국건설생활환경시험연구원 ● 수행기관: 87개 시험·인증·컨설팅 기관
사업비(예산)	운영기관 공고별 지원내용 참조
사업기간 (공고시기)	운영기관 공고별 신청기간 참조
지원대상 (지원자격)	● 신청자격: 「중소기업기본법」 제2조 및 시행령 제3조, 「중견기업 성장 촉진 및 경쟁력 강화에 관한 특별법」 제2조 및 시행령 제2조에 해당하는 중소·중견기업 中 각 세부사업별 지원요건을 충족하는 기업 ● 지원대상 제품: 산업 전 분야 수출 제품(600여개 지원 공고규격 관련 분야)
지원내용 (지원분야)	● 지원분야: 제품 및 시스템인증(542개) 및 ESG·탄소중립 인증(58개)* ● 지원금액: 최대 1억원의 해외인증 획득 비용 지원 *자세한 내용은 공고사이트의 해외규격인증서비스 가이드 참조 ● 지원대상

주무부처	운영기관	지원대상
산업부	KOTRA	산업글로벌 진출역량 강화사업
		중견기업 글로벌 지원
중기부	중진공	내수기업(튼튼한 내수기업 포함)
		수출 초보/유망/성장/강소/강소+기업

문의처	총괄수행기관 업무 문의 - 전화 : 02-3415-8876, 8749, 8787, 8854, 8729 / 이메일 : kclglobal@kcl.re.kr
공고사이트	www.수출바우처.com
기타사항	타 시험인증 획득 지원사업과 중복지원 시 사업비 반환 등의 제재
해당사업 차별점	참여기업의 해외인증획득을 위해 서비스 수행기관을 자유롭게 선택하고, 바우처 금액 내 자율적으로 해외인증획득 활용 가능

03 해외규격인증획득 지원사업

주무부처/지자체	중소벤처기업부
사업개요	해외시장 진출에 필요한 해외규격인증획득 지원을 통한 중소기업의 수출 확대에 기여
운영기관/수행기관	한국화학융합시험연구원
사업비(예산)	지원내용 참조
사업기간 (공고시기)	● 공고·모집 일정 - 일반트랙(1차) : '25년 2월 24일~3월 28일 - 패스트트랙 : '25년 2월 24일~8월 29일(상시모집)
지원대상 (지원자격)	전년도 직접수출액 5,000만불* 미만의 중소기업 *단, 글로벌 강소기업 1,000+ 지정기업은 5,000만불 이상도 지원 가능
지원내용 (지원분야)	● 541개 해외규격인증획득에 필수적으로 소요되는 인증비, 시험비 및 컨설팅비 등 인증획득비용의 (50%~70%) 지원

일반트랙	패스트트랙
• 일반트랙 해외규격인증 지원대상의 인증획득 비용 일부 지원 • 지원인증에 포함되지 않는 인증도 '비공고 규격인증'으로 신청 가능하며, 운영위원회심의를 거쳐 지원여부 결정	• 패스트트랙* 해외규격인증 지원대상의 인증 획득비용 일부 지원 *패스트트랙인증(8종): 미국 FCC(전기전자), FDA (의료기기 Class1), FDA (화장품 등록), 유럽 CE(전기전자, 통신 및 기계분야), CPNP (화장품), 일본 PSE (전기전자), 국제 HALAL(식품, 화장품 등), IECEE (전기전자)

● 패스트트랙-일반트랙 합산 기업당 최대 4건*, 1억원

* 단, 최대건수를 신청했음에도 (예상)협약금액 합이 3,500만원 미만일 경우, 3,500만원 한도 내에서 4건을 초과하여 건수 제한 없이 신청 가능

문의처	(재)한국화학융합시험연구원 수출인증사업단 (02-2164-0173~0178)
공고사이트	해외규격인증획득지원센터 (https://www.smes.go.kr/globalcerti/) 온라인 모집

04 비관세장벽 대응 지원사업(해외인증 분야)

주무부처/지자체	산업통상자원부 통상협정활용과
사업개요	**해외 인증 관련, 수출기업의 비관세장벽 대응을 지원**
운영기관/수행기관	한국무역협회
사업비(예산)	400,000,000원
사업기간 (공고시기)	2025. 3. 12 ~ 2026. 2. 28
지원대상 (지원자격)	전국 중소·중견기업 (※대기업집단 기업 제외)
지원내용 (지원분야)	● 1380 콜센터 ● 현장 방문 컨설팅 ● 해외 인증 획득 비용 지원 사업 ● 해외인증 온/오프라인 설명회 개최 및 상담부스 운영 등
문의처	한국무역협회 FTA통상활용정책실 (02-6000-7593)
공고사이트	https://okfta.kita.net/main

05 로봇분야 해외인증획득비용 지원사업

주무부처/지자체	산업통상자원부
사업개요	해외시장 진출에 필요한 해외인증 획득 지원을 통한 수출 확대에 기여할 목적으로, 로봇 제품의 해외인증획득에 직접적으로 소요되는 인증비, 시험비, 컨설팅비 등 전체 소요비용의 일부 지원
운영기관/수행기관	한국로봇산업진흥원
사업비(예산)	200백만원 * 기업당 최대 50,000,000원 한도, 단 기업규모별 최대금액 변동될 수 있음
사업기간 (공고시기)	사업기간 : 2025년 2월 28일 ~ 2025년 12월 31일 접수기간 : 2025년 2월 28일 ~ 예산 소진시 까지
지원대상 (지원자격)	직접 개발한 로봇 제품을 대상으로, 수출에 필요한 로봇관련 해외인증을 획득하려는 국내 로봇 기업 ※사업자등록증상 업태 및 종목에 로봇 관련 내용이 포함되어야 하며, 이 외의 경우에는 로봇 개발 및 판매 실적을 증명하여야 함
지원내용 (지원분야)	

구 분	세부항목
가. 인증비	● 인증서 발행비, 인증신청비, 연회비, 심사비, 법정대리인 선임비 등 * 심사비 : 인증절차상 필수로 실시하는 공장심사, 서류심사 등 * 법정대리인 선임비 : 인증(또는 등록) 절차상 필수적으로 현지 법정대리인(책임자)을 선임해야할 경우 소요되는 비용
나. 시험비	● 인증서에서 규정한 시험규격에 의거 제품을 시험(TEST)한 비용
다. 컨설팅비	● 인증진행을 위한 기술 자문료, 서류 대행료 등

문의처	로봇기반디지털본부 이상석 팀장(053-210-9681, lucky@kiria.org)
공고사이트	● 한국로봇산업진흥원(https://kiria.org/)→알림마당→사업공고 ● 한국로봇산업진흥원 사업관리시스템(http://kiria.org/pms)→사업공고
기타사항	① 국내 로봇기업의 ② 국내 로봇제품이 ③ 수출에 필요한 로봇관련 해외인증을 획득하는 경우에 지원 가능함(조건의 전체 만족이 요구됨)
해당사업 차별점	로봇 제품에 대한 해외인증획득을 집중 지원

06 국내 의료기기 사업화 촉진 사업

주무부처/지자체	산업통상자원부
사업개요	국산 유망 의료기기*의 해외시장 진출의 어려움, 신뢰성 부족 등의 문제를 해결하기 위하여 해외 인허가에 필수적인 신뢰성 평가, 성능 평가와 국가별 인허가 획득을 위한 다양한 기업 지원을 수행 * 2025년 유망 의료기기 : 미용 목적 의료기기
운영기관/수행기관	한국산업기술시험원
사업비(예산)	지원내용 참조
사업기간 (공고시기)	● 신청기간: 2025. 2. 17. ~ 2025. 3. 7.
지원대상 (지원자격)	● 신청자격: 국내에서 미용 목적 의료기기 및 의료기기에 해당하는 제품을 개발 및 제작하고, 향후 2년 이내에 해외 수출을 계획 중인 기업 ● 지원가능 품목 : 미용 목적 의료기기 분야(※ 공고문 참조)

지원내용 (지원분야)

지표	지원내용	지원형태	지원 기업 수
유망 의료기기 신뢰성 평가	• **해외 인허가용 시험 성적서 발급** 최대 국비 지원 비용: 2,000만원 (부가세 포함, 기업 부담금 20% 이상)	해외 인허가용 시험 성적서	9
	• 의료기기 제품 신뢰성 평가 최대 국비 지원 비용: 1,000만원 (부가세 포함, 기업 부담금 20% 이상)	의료기기 신뢰성 평가 성적서	7
유망 의료기기 성능 평가	• 국가별 성능 요구사항 평가 최대 국비 지원 비용: 1,000만원 (부가세 포함, 기업 부담금 20% 이상)	의료기기 성능 시험 성적서	7
	• 해외 기허가 제품과 성능 비교 평가 최대 국비 지원 비용: 1,000만원 (부가세 포함, 기업 부담금 20% 이상)	의료기기 성능 시험 성적서	6
유망 의료기기 해외인허가 획득 지원	• 해외 시장 진출을 위한 해외 인허가 지원 (CE MDR, FDA 등) 최대 국비 지원 비용: 2,000만원 (부가세 포함, 기업 부담금 20% 이상)	CE MDR, FDA 인허가 등록증	5
의료기기 해외시장 진출 지원	• 해외 시장 진출을 위한 ISO 13485 구축 지원 또는 기술문서 작성 지원 최대 국비 지원 비용: 1,500만원 (부가세 포함, 기업 부담금 20% 이상)	ISO 13485 인증서/ 의료기기 기술문서	10
	• 해외 시장 진출을 위한 **의료기기** 비즈니스 모델 개발 지원 최대 국비 지원 비용: 2,000만원 (부가세 포함, 기업 부담금 20% 이상)	의료기기 IR Deck 등 투자자 제출자료	3

※기업 수는 사업예산에 따라 변경 가능

문의처	신청 문의 및 접수 : 02-860-1663
공고사이트	한국산업기술시험원 (www.ktl.re.kr) → 알림마당 → 공지

07 신재생설비 해외인증획득 지원사업

주무부처/지자체	산업통상자원부
사업개요	신재생에너지 국내시장 성장과 함께 축적된 우리 기업의 경쟁력을 바탕으로 글로벌 시장 선점을 위한 신재생에너지 해외진출 활성화 지원
운영기관/수행기관	운영기관: 한국에너지공단
사업비(예산)	지원내용 참조
사업기간 (공고시기)	신청기간 : 해당년도 공고일 이후 상시 모집
지원대상 (지원자격)	● 신청자격: 신재생에너지 설비 제조 중소·중견기업 ● 지원대상 제품: 신재생에너지 분야 해외인증 획득 비용 지원(인증신청 수수료 및 성능검사비용)
지원내용 (지원분야)	

지원방법	지원비율 및 규모	신청자격
• 신재생에너지 분야 해외인증획득 지원 - 자유공모	• 지원비율: 총사업비의 75~90% 이내 - 기업당 최대 2건, 건당 1억원 이내 - 선정일로부터 12개월 이내 인증 취득 ※ 협약체결 후 인증 취득 완료시 지급 • 총 지원규모: 2억원	신재생에너지 설비 제조 중소·중견기업

문의처	신청문의: 류송미 대리 (052-920-0615)
공고사이트	● 한국에너지공단(www.energy.or.kr)→국민소통→공단소식→공지사항 ● 한국에너지공단 신재생에너지센터(www.knrec.or.kr)→자료실→사업공고
기타사항	사업을 포기하거나 인증획득에 실패하였을 경우 규정에 따른 제재 조치
해당사업 차별점	● 신재생에너지 분야 해외인증 획득 비용 지원 ● 국내 제조기업이 해외인증 성능시험 합격 및 인증서 취득시 지원 비용 지원

08 정보보호 해외인증제도 획득 지원사업

주무부처/지자체	과학기술정보통신부
사업개요	국내 중소·중견 정보보호(정보보안/물리보안)기업 대상으로 해외진출 사전 필수규격, 국제 정보보호인증 획득 목적의 제반 소요비용, 인증취득 정보를 제공
운영기관/수행기관	운영기관: 한국인터넷진흥원(KISA) / 수행기관: 한국정보보호산업협회(KISIA)
사업비(예산)	미정
사업기간 (공고시기)	2025년 3월 ~ 5월 공고 예정
지원대상 (지원자격)	국내 중소·중견 정보보호(정보보안/물리보안)기업
지원내용 (지원분야)	● (지원내용) 해외 정보보호 인증획득 목적 제반활동 취득비용 지원 ● (지원범위) 시험인증/ 컨설팅/ 기타비용 **시험인증 비용**: 시험성적서·인증서 발행비, 인증신청비, 연회비*, 심사비** 등 *인증획득 후 최초 연회비에 한함, ** 사후심사, 갱신심사의 경우 지원 불가 **컨설팅 비용**: 기술자문료, 서류대행료 등 **기타 비용**: 국제인증포럼·단체 활동비용 및 법정대리인 선임비 등 ※ 단, 인증 취득 목적에 한함 ● (지원기간) 연내('25년)취득 ※ 단 인증별 취득기간 장기소요의 경우 1년 이상('25년 이후) 연속 지원 가능
문의처	정혜린 주임연구원(02-6418-5645jhr@kisia.or.kr)
공고사이트	한국정보보호산업협회 홈페이지(www.kisia.or.kr) 〉 협회공지 및 행사
해당사업 차별점	정보보안/물리보안 기업 대상 해외보안 인증획득 지원으로 대외 공신력과 기술가치성 확보 및 해외시장 개척 레퍼런스로 활용

09 해외철도 수주 지원사업

주무부처/지자체	국토교통부
사업개요	우수기술을 보유한 중소·중견기업이 제작한 철도용품에 대한 품질향상·기술장벽 해소 및 해외수출 촉진의 목적
운영기관/수행기관	한국철도산업협회
사업비(예산)	약 22억원
사업기간 (공고시기)	● 사업기간 : 협약체결일 ~ 2025년 8월 11일 ● 모집공고 : 연1회(상반기 3월 예정), 여건에 따라 변경
지원대상 (지원자격)	● 지원대상 - 국제인증 취득 및 역량강화 교육: 철도용품 제작 중소·중견기업 - 판로개척: 철도용품 제작 중소기업 ● 지원자격 - 국제인증 취득 및 역량강화 교육: 중소기업기본법 제2조 또는 중소기업 중견기업 성장촉진 및 경쟁력 강화에 관한 특별법 시행령 제2조에 해당하는 기업 - 판로개척: 중소기업기본법 제2조에 해당하는 기업
지원내용 (지원분야)	

분야	지원내용	
국제인증 취득비용	중소기업	중견기업
	1건당 최대 150백만원	1건당 최대 100백만원
	총비용 중 60% 까지	총비용 중 40% 까지
판로개척 지원비용	• 전시회(박람회)의 부스임차료·설치비 등(해외바이어 필수 참여)	
	중소기업	
	1건당 최대 40백만원	
	총비용 중 60% 까지	
역량강화 교육	• 국제인증 분야별 이론 및 실무과정(교육비 무료)	

문의처	해외사업지원실 박성용 차장(02-960-6925), 김유건 과장(02-964-3997) (korass@korass.or.kr)
공고사이트	한국철도협회 수출지원센터 홈페이지(https://railkorea.or.kr/)→공지사항
기타사항	국제인증 취득에 소요되는 시험·인증비, 공장심사비, 컨설팅 비용 등 소요비용(VAT 제외)일부를 지원하며 기업당 모집 회차별 최대 2건까지 사업 신청할 수 있으며, 동시에 최대 3개 과제(협약)수행 가능
해당사업 차별점	국제인증 취득비용, 판로개척을 위한 전시회(박람회) 비용지원, 기업의 재직자를 대상으로 국제인증 업무수행 역량강화를 위한 교육지원 등 철도용품 해외수출을 위한 통합적인 국내 유일의 철도 분야 지원사업

10 농기자재 수출기업 육성사업

주무부처/지자체	농림축산식품부
사업개요	농기자재 기업별 수출역량에 맞는 국고 지원을 통해 수출에 필요한 14개 항목의 비용 지원
운영기관/수행기관	한국농어촌공사
사업비(예산)	14억원
사업기간 (공고시기)	● 사업기간 : 2024년 1월 ~ 2024년 12월 ● 신청기간 : 2024년 1월 20일 ~ 2024년 2월 7일
지원대상 (지원자격)	8개 품목* 농기자재 수출(예정)업체 66개사 내외 *농기계, 비료, 농약, 종자, 시설자재, 친환경농자재, 사료, 동물용의약품

지원내용 (지원분야)

● (지원기준) 기업 당 최대 50백만원/기업 (국고 70%, 자부담 30%)

지원 분야	지원 대상	지원 금액	기업 수
스타트기업	전년도 수출실적 10만불 이하	20백만원	32
유망기업	전년도 수출실적 10~50만불	30백만원	12
성장기업	전년도 수출실적 50~200만불	40백만원	10
글로벌기업	전년도 수출실적 200만불 이상	50백만원	12

● (지원항목) 14개 지원항목 중 자유롭게 선택하여 사업비 집행

수출기업육성 14개 지원 항목		
해외영업지원	수출 컨설팅	홍보/광고
제품 현지화	국제 운송	해외 인허가 취득
법무·세무·회계 컨설팅	무역보험·보증	등록비/대행비
통번역	시장조사 지원	디자인 개발
테스트비	역량 강화교육	

문의처	한국농어촌공사 스마트농업지원단 조의환 대리(061-338-5750)
공고사이트	농산업수출종합지원시스템(www.agroex.or.kr)
기타사항	*「독점규제 및 공정거래에 관한 법률」 상호출자제한 기업 집단에 속한 기업의 경우 최종 정산금액 기준의 50%까지 지원

11 해외인증 등록 지원사업

주무부처/지자체	농림축산식품부
사업개요	농식품 수출을 위한 해외인증 취득에 필요한 비용을 지원함으로써, 국내 농식품에 대한 해외신뢰도 향상 및 수출확대 도모
운영기관/수행기관	한국식품연구원
사업비(예산)	지원내용 참조
사업기간 (공고시기)	● 모집기간: 2025년 2월 중 (※ 예산 현황에 따라 추가 모집할 수 있음)
지원대상 (지원자격)	● 지원대상 업체: 농산물 및 가공식품 생산·수출(예정)업체 ● 지원대상 품목: HSK기준으로 농·임·축산물로 분류(수산물, 비식품 제외)
지원내용 (지원분야)	● 지원범위 및 비율 - 해외인증 취득 및 연장(갱신·사후)에 소요되는 인증비 및 대행비 • 인증비: 심사비 및 등록비, 실사비(항공료), 제품분석비 • 대행비: 통·번역비, 컨설팅비, 예비심사비, 교육비, 인증대행 수수료 ● 지원율: 인정소요비용의 70%
문의처	● 한국식품연구원 해외식품인증지원센터(1899-0559, 연결번호 2) ● 정재훈 기술원(abcjjh@kfri.re.kr), 김유리 선임기술원(yuri@kfri.re.kr)
공고사이트	해외식품인증정보포털(https://www.foodcerti.or.kr)→해외인증등록 지원→지원신청
기타사항	신선농산물 수출업체 및 수출을 위한 할랄 인증업체 선정 우대
해당사업 차별점	농식품에 특화되어 있음

12 해외인증 등록 지원사업

주무부처/지자체	농림축산식품부
사업개요	농식품 수출에 필요한 해외인증 등록 등을 지원하여 수출경쟁력 강화
운영기관/수행기관	한국농수산식품유통공사(aT)
사업비(예산)	지원내용 참조
사업기간 (공고시기)	공고시기 : 2025년 2월
지원대상 (지원자격)	● 신청자격: 농산물 및 가공식품 생산·수출(예정)업체 - 수산물 및 연초류, 비식품은 지원 제외 - 공정거래위원회 지정 공시대상기업집단 및 상호출자제한기업집단은 지원 제외 ● 지원품목: 수출통계 AG·HS코드로 분류되는 농식품 - 지원대상 품목은 주된 원료가 농·임·축산물로 분류되어야 함
지원내용 (지원분야)	● 지원한도: 선정기업별 20백만원 한도(복수인증취득 시 40백만원 한도) ● 지원내용: 해외인증취득 및 연장에 소요되는 비용의 70% - 인증비: 심사비 및 등록비, 실사비(국제선 항공료 2인 이내), 제품분석비 - 대행비: 통·번역비, 컨설팅비, 교육비, 인증대행 수수료 ※ 할랄(JAKIM, BPJPH, MUIS, KMF 등), GFSI 승인인증(FSSC22000, ISO22000, BRC, SQF, IFS, CHINA HACCP, Global GAP 등), 해외유기인증, 코셔 등 별첨 지원대상 목록 참고 ● 대상인증: 농식품 수출 확대에 필요한 식품안전 관련 인증
문의처	aT 수출기업육성부 해외인증 담당자 (061-931-0863)
공고사이트	aT 수출종합지원시스템(https://global.at.or.kr/)→사업신청→모집공고/신청
기타사항	● 한식연, 지자체, 중기부 등 타 기관 해외인증 지원사업과 중복신청 불가 ● aT 내 타 지원사업 중 해외인증 포함한 사업과 동시 신청 가능 (단, 동일 인증으로 중복 정산은 불가) ● 신선농산물 수출업체, 할랄인증 지원신청 우대
해당사업 차별점	● 농식품 수출 확대에 필요한 식품안전 관련 인증 지원 ※ 해외 수출 시 인정되지 않는 인증, 국내 인증 등 농식품 수출확대 사업취지에 부합하지 않는 인증은 지원대상에서 제외(예시 ISO9001, ISO14001, ISO45001, HACCP 등 제외)

13 스포츠용품 해외인증획득 지원사업

주무부처/지자체	문화체육관광부
사업개요	국산 스포츠용품의 해외 판로개척에 필요한 해외인증 획득 지원으로 품질 향상 및 국내 스포츠 산업체의 수출 경쟁력 제고
운영기관/수행기관	서울올림픽기념국민체육진흥공단
사업비(예산)	890백만원
사업기간 (공고시기)	모집기간 : 2025년 3월 7일 ~ 예산 소진 시까지(선착순 상시 모집)
지원대상 (지원자격)	● 지원자격 - 중소기업기본법 제2조에 따른 중소기업으로 스포츠용품을 제조·생산하는 기업 - 신청일 기준 인증획득을 완료한 기업('24년 12월 이후 획득한 건) ● 지원대상: 국내 제조기업이 제조한 스포츠용품 - 국내 중소스포츠기업에서 제조·생산한 스포츠용품 ※ 일반 운동용품, 헬스용품, 레저용품 등 스포츠 관련 용품(스포츠용품에 사용되는 부분품 포함)
지원내용 (지원분야)	● 해외인증 획득에 지출한 비용(인증비, 시험비, 컨설팅비, 해외배송비) 60~80% 지원 ● 기업당 최대 3천만 원 지원
문의처	● 국민체육진흥공단 기술혁신팀 해외인증 담당자(02-410-1556) ● 카카오톡 상담채널(채널명: 스포츠용품 해외인증획득지원)
공고사이트	스포츠산업지원 홈페이지(spobiz.kspo.or.kr)
해당사업 차별점	● 스포츠용품에 대한 지원 특화 ● 카카오톡 상담채널을 통해 사업 지원 관련 내용 상담뿐만 아니라 해외인증 초보기업을 대상으로 해외인증과 관련된 원포인트 상담 제공(중소스포츠기업 대상)

14 의료기기 기업 시장진입 지원

주무부처/지자체	보건복지부
사업개요	의료기기산업 종합지원센터 상담 기업(제품)의 신속한 시장 진입을 지원하여, 후속 성과 및 우수사례 창출 적극 지원
운영기관/수행기관	한국보건산업진흥원
사업비(예산)	총 100백만원(기업당 최대 10백만원)
사업기간 (공고시기)	● 사업기간 : 협약일 ~ 2025년 11월 29일 ● 공고시기 및 신청시기 : 2025년 3월 中
지원대상 (지원자격)	한국보건산업진흥원 의료기기산업 종합지원센터 상담이력이 있는 기업
지원내용 (지원분야)	● 시장진입을 위한 기업 맞춤형 비용 지원 ※ 정부지원금의 50%이상 기업부담금(현금) 매칭 - 국내·외 시험검사, 인허가, 컨설팅 비용 - 국내·외 임상시험 설계, 컨설팅 비용 - 기타 국내외 시장 진입* 소요 비용 * 수출 대상국 시장 및 진출 전략 조사 분석 등
문의처	김권호 연구원(043-713-8881, kimkhi825@khidi.or.kr)
공고사이트	● 한국보건산업진흥원(https://www.khidi.or.kr)→알림마당→사업공고 ● 의료기기산업 종합지원센터(https://www.khidi.or.kr/mdtis)→알림마당→기관별 지원사업
해당사업 차별점	의료기기산업 종합지원센터 상담기업을 대상으로 한 기업 맞춤형 후속 지원사업

15	의료기기 국제인증지원센터 사업
주무부처/지자체	보건복지부(한국보건산업진흥원)/강원도·원주시
사업개요	● 의료기기 분야 국제인증 강화 추세에 따라 국내 의료기기 기업의 시장진출 역량 제고 ● 글로벌 의료기기 규제 정책 대응을 위해 국제인증지원센터를 운영하여 국내 의료기기 기업의 주요인증 획득에 필요한 정보제공, 상담, 컨설팅 지원, RA인력 양성 지원 추진
운영기관/수행기관	● 전담기관: 한국보건산업진흥원 ● 주관기관: 원주의료기기테크노밸리 ● 참여기관: 한국의료기기협동조합, 한국화학융합시험연구원
사업비(예산)	● 기업맞춤형 비용지원 사업 : 총 11.4억원 (기업 당 연간 최대 3천만원, 최대 2년간 6천만원*) * 시범사업으로 25년말 단계평가 후 26년 계속지원 여부 결정
사업기간 (공고시기)	사업기간: 협약일 ~ 2025. 10. 31. 공고시기 : 2025. 1. 23. ~ 2. 19.
지원대상 (지원자격)	● 지원대상 : 국제인증을 준비하는 국내(전국) 의료기기, 체외진단의료기기 제조기업 ● 지원조건: 수출역량별 민간부담금 현금 매칭 및 협약 시 협약지원금 보증보험증권 제출 필수

지원대상 (지원자격)

구 분	전년도 수출액 기준	지원기관	기업부담금
수출 준비기업	없음	한국화학융합시험연구원	10%
수출 초기기업	20만 달러 미만	원주의료기기테크노밸리	20%
수출 도약기업	20만 달러 초과 ~100만 달러 미만	원주의료기기테크노밸리	20%
수출 선도기업	100만 달러 이상	한국의료기기협동조합	30%

- 전년도 수출액 기준에 따라 세부 지원분야 상이
- 기업당 지원규모 범위 내에서 1개 이상 선택

구 분	수출 준비	수출 초기	수출 도약	수출 선도	비고
시험 검사	○	○	○	/	• 해외인증을 받기 위하여 소요되는 시험검사 비용 지원(사용적합성, 사이버보안, 소프트웨어, 멸균, 포장 등 밸리데이션 포함 / 임상시험은 제외)
문서 컨설팅	○	○	○	○	• 해외인증을 위한 문서에 대한 컨설팅(기술문서, 품질경영시스템, 위험관리, 임상평가 보고서 등)
인증 심사비	○	○	○	○	• 의료기기 인증 심사 및 등록 수수료 (단,신규의료기기에 한함) • 품질경영시스템 인증 불가 • 법정대리인 선임, 연회비, 서류대행료, 시설등록비용 지원불가

문의처

(재)원주의료기기테크노밸리 국제인증지원센터(033-760-6111)

공고사이트

- 원주의료기기테크노밸리(http://www.wmit.or.kr/)→사업공고
- 의료기기국제인증지원센터(www.rainfo.or.kr) → 기업지원
- 기업마당(www.bizinfo.go.kr) → 정책정보 → 지원사업 공고

기타사항

- 우대가점

구 분	정의 및 제출서류
혁신형 의료기기기업 (최대 5점)	· '의료기기산업 육성 및 혁신의료기기지원법' 제 10조에 따라 보건복지부에서 인증한 기업 · '혁신형 의료기기 기업 인증서' 제출
1~3차년도 우수성과기업 (최대 2점)	· 1~3차년도 국제인증지원센터 비용지원사업 수혜기업으로, 최종평가 결과가 '혁신성과'인 기업 · 최종평가 결과 통보공문 제출 필수
국제인증아카데미 수료증 (최대 3점)	· 2024년 국제인증지원센터 사업에서 개최한 국제인증아카데미에 참석한 수료증 · 과목당 1점씩 부여

일시	교육명
2024.06.20.~06.21.	위험관리(ISO14971:2019&ISO/TR24971:2020) 교육
2024.06.25.~06.26./ 7.25.	의료기기 MDR 임상평가보고서 이론, 실습 교육
2024.07.23.~07.24.	MDR 요구사항에 대한 이해(심사사례) 교육
2024.09.03.~09.04.	의료기기 FDA 인허가 프로세스 교육
2024.09.24.~09.25.	MDR 요구사항에 대한 이해(심사사례) 2차 교육
2024.10.23.~10.24.	위험관리(ISO14971:2019&ISO/TR24971:2020) 2차 교육

해당사업 차별점

- 수출 역량별 지원분야 및 기업부담금 차등 지원

16 의료기기 글로벌 판로개척 지원사업

주무부처/지자체	보건복지부
사업개요	국내 의료기기 제품의 글로벌 시장 진입 확대를 위해 해외 판로개척에 필요한 소요비용을 지원
운영기관/수행기관	한국보건산업진흥원
사업비(예산)	과제당 최대 15백만원 지원, 단년도
사업기간 (공고시기)	사업기간 : 협약 체결일 ~ 2025년 11월 30일
지원대상 (지원자격)	수출 유망기술·제품을 보유하고 있는 국내 의료기기 기업 ※ 제품 개발이 완료되어 ①해외인허가 증빙이 가능한 제품을 보유하며 ②전년도 수출 실적이 있는 기업
지원내용 (지원분야)	● 의료기기 글로벌 판로개척에 소요되는 비용 지원 ※소요경비(여비, 활동비, 외부위탁용역비 등)를 지원하며, 신청기업의 인건비·자산취득비·간접비(일반관리비, 이윤 등) 계상 불가능 ● 정부지원금의 30% 이상 기업부담금(현금) 매칭 ※(예시)정부지원금 1,500만원 신청 시, 기업부담금 현금 450만원 이상 본 지원사업의 추진을 위해 필요한 매칭(자산취득비, 간접비(일반관리비, 이윤 등 불가))
문의처	강신태 연구원(043-713-8561, movement325@khidi.or.kr)
공고사이트	https://www.khidi.or.kr

연번	분류	주요 지원내용
1	마케팅	• 의료기기 전시회 참가비, 해외시장 분석, 바이어 발굴 및 수출 계약, 기업(제품)홍보자료 제작 등
2	현지시장 조사	• 파트너·바이어 발굴조사, 해외시장조사, 소비자 리서치, 경쟁제품 동향조사 및 해외기업 신용·기업실태조사 등 ※진흥원 해외지사(미국, 베트남, 인도네시아) 활용 가능
3	국제운송 지원	• 수출제품(샘플 제품 포함) 보험, 해외운송비 등
4	글로벌 협력	• 글로벌 기업 협력(공동·위탁 연구개발), 위탁생산, 지식재산권 및 기술사업화, 국내외 판권 또는 마케팅 등

17 해외 식품 규격인증 지원

주무부처/지자체	해양수산부
사업개요	해외 주요 인증취득 지원을 통해 국내 수산업체의 안전성·품질 경쟁력 확보 및 해외 바이어 요구에 의한 비관세 장벽 대응 강화
운영기관/수행기관	운영기관: (사)한국수산회
사업비(예산)	지원내용 참조
사업기간 (공고시기)	공고 시기(안) : 2025년 2월 3일 ~ 2월 21일
지원대상 (지원자격)	● 수산물 및 수산가공식품의 생산·제조·유통·수출업체 등 - 신청품목의 HSK코드가 수산물로 분류되어야 - 상호출자제한기업집단 지원 제외
지원내용 (지원분야)	● 할랄, 코셔, 친환경 등 33종 인증 신규 및 유지에 소요되는 심사비·컨설팅비 등 80% 지원(업체당 20백만원 한도/부가세 제외) *인증 심사별 지원율 차등적용: 신규 취득 최대 80% 및 지속유지(사후심사·갱신) 최대 60%
문의처	(사)한국수산회 최주원 주임(02-898-0568, vivasz@kfish.kr)
공고사이트	● 온라인 사업신청 통합시스템(biz.k-seafoodtrade.kr) • 온라인 사업신청→경쟁력 강화→해외 식품 규격인증 지원 대상업체 모집

구분(33종)	인증명
할랄(11종)	BPJPH(MUI), Warees, JAKIM, APHC, KMF, KHA(KOREA), HI-PVT, IHC, ESMA, AHIK, KTC
코셔(6종)	OK, Star-K, OU, KOF-K, cRc, SKS
친환경(5종)	USDA-NOP, Organic EU, GLOBAL GAP, JAS, China Organic
품질규격(9종)	BRCGS, IFS, SQF, FSSC22000, GMP, TRCU(EAC), Gluten Free, Non GMO, Vegetarian
등록(2종)	FDA, FSSAI

18 수산식품기업바우처 사업

주무부처/지자체	해양수산부
사업개요	업체의 수출역량에 따른 성장 사다리형 바우처 제공을 통한 글로벌 수출 강소기업 육성
운영기관/수행기관	한국농수산식품유통공사(aT)
사업비(예산)	10,721백만원
사업기간 (공고시기)	● 사업기간 : 2025. 1. 1. ~ 2025. 10. 31. ● 공고기간 : 1월 말 ~ 2월 중
지원대상 (지원자격)	수산식품 중소·중견 수출업체
지원내용 (지원분야)	● 지원내용: 수출준비, 해외진출, 경쟁력 강화 등에 필요한 바우처 메뉴(19개) 중 자율 선택 사용 ● 지원단계

구분	초보	성장	고도화
지원자격	최근 3년간 평균 수산물 수출실적 1만불~50만불 미만 및 매출 5억원 이상	최근 3년간 평균 수산물 수출실적 50만불 이상 500만불 미만	최근 3년간 평균 수산물 수출실적 500만불 이상
지원금액	50백만원	100백만원	220백만원
지원비율	지원한도 내 총사업비의 80%(중소기업), 70%(중견기업)		
지원기간	최대 3년	최대 3년	최대 5년

* 사업 의무사항 : (공통) 전문 컨설팅(aT 서비스 제공) 참여 의무, ESG 연계 사업 추진 의무(1건 이상), (초보) 수출실무교육 의무, (성장) 유망상품화 항목 내 신제품 개발(개선) 권장, [해외진출] 단계 메뉴 의무 (고도화) 유망상품화 항목 내 신제품 개발(개선) 권장 및 [수출준비] 이외 단계에 예산 50% 이상 배정 의무

지원내용 (지원분야)	● 바우처 사업메뉴

단계	사업메뉴	주요 지원내용
① 수출 준비	해외시장조사	전문 조사기관을 통한 국가별, 품목별 해외시장 정보조사 등
	수출실무 교육	무역실무, 제품개발, 상품화, 인허가 등 외부교육 수강
	포장디자인 개발	• 현지 트렌드에 맞는 수출용 포장패키지 디자인 비용
	수출관련 검사비	수출과정에서 발생하는 검사비용 지원(용수검사 포함)
	지적재산권 출원	특허/실용신안/디자인/상표의 해외 출원
	국제인증 취득	해외 식품 규격 및 수출 전략 인증취득 지원
	통번역 및 서류대행	비즈니스 통번역 및 수출선적·통관·계약·대금결제 등 수출관련 서류대행 지원
	샘플통관운송비	해외 바이어 대상 무상샘플 송부 시 통관·운송료 지원
	무역애로 해소	수출 해상, 항공 운임비 지원(국고보조금의 10% 한도)
	수출 포장재 제작	수출용 포장재 제작 지원(국고보조금의 10% 한도)
② 해외 진출	수출용 브랜드 개발	수출용 브랜드 개발 용역비(BI, CI 제작 등)
	유통업체 판촉	해외 대형유통매장과 연계한 판촉홍보
	온라인 판촉	해외 온라인몰 및 인플루언서 등 연계한 온라인 판촉홍보
	해외 마켓테스트	해외 오프라인 소비자 대상 체험(시음, 시식)홍보 및 마켓테스트
	박람회 및 바이어상담	국내외 온・오프라인 박람회 참가 및 해외바이어 초청을 통한 상담회 비용 등
③ 경쟁력 강화	유망상품화	신규 수산가공식품 개발용역비, 전문가 자문비 등
	홍보물 제작	해외 홍보를 위한 홍보물 디자인 개발, 유명IP 라이선스 비용
	미디어 홍보	해외 매스미디어, 온라인 매체 등 활용 홍보(SNS 포함)
	자율공모 사업	수출 경쟁력 향상을 위한 업체 자율사업 추진(사업계획 aT 사전승인 필요, 고도화 업체에 한해 메뉴 지원)

● 메뉴별 지원한도
① 포장디자인 개발, 홍보물 제작, 미디어 홍보
(초보 2천만원, 성장 3천만원, 고도화 4천만원)
② 자율공모 사업(고도화 2천만원)

문의처	신청문의: 최호선 차장(061-931-0852), 양세희 대리(061-931-0856)
공고사이트	신청방법: aT수출종합지원시스템(http://global.at.or.kr)에서 온라인 신청

19 수출전략 인증 지원사업

주무부처/지자체	해양수산부
사업개요	수출에 전략적으로 유망한 국제인증 중 비용부담이 높거나 취득 소요기간이 긴 인증들을 지원하여 수산업계의 신시장 개척 도모
운영기관/수행기관	(사)한국수산회
사업비(예산)	지원내용 참조
사업기간 (공고시기)	공고 시기 : 2025년 2월 중
지원대상 (지원자격)	● 수산물 및 수산가공식품의 생산·제조·유통·수출업체 등 - 신청품목의 HSK코드가 수산물로 분류되어야 함 - 상호출자제한기업집단 지원 제외
지원내용 (지원분야)	● (지속가능한 수산물, 이력추적성 등 15종 인증 신규 및 유지에 소요되는 심사비·컨설팅비 등 80% 지원(업체당 최대 100백만원 한도/부가세 제외) * 인증별 지원한도 차등적용: (MSC) 신규 100백만원, 유지 70백만원 / (ASC) 신규 70백만원, 유지 50백만원 / (그 외 인증) 신규 50백만원, 유지 20백만원

구분(15종)	인증명
지속가능한 수산물(5종)	ASC, MSC, ASC-MSC, BAP, FOS
이력추적성(4종)	ASC CoC, MSC CoC, SWD CoC, FOS CoC
윤리경영(3종)	BSCI, SMETA, ESG
통관(3종)	FSVP, VQIP, AEO

기타사항

● 지원업체의 지원조건

구분	지원조건	내용	비고
지속가능한 수산물	예비심사 조건부 통과	ㅇ 인증 별 예비 심사 결과 조건 : - (MSC) 60점 이상인 업체 - (ASC, ASC-MSC, FOS) 중요 부적합 사항을 3개월 이내 해결 가능한 업체 - (BAP) 중요 부적합 사항을 35일 이내 해결 가능한 업체	예비심사 결과보고서 제출 (인증기관발급)
그 외 인증	인증 취득완료	ㅇ 인증 취득 완료 업체	인증서제출 (인증기관발급)
	인증 취득완료	ㅇ 인증 취득 완료 업체	

문 의 처	(사)한국수산회 조용호 대리(02-898-0565, choyh90@kfish.kr)
해당사업 차별점	수출 전략 인증 지원사업 내 인증 취득을 원하는 수산업체의 신청가 신청하면, 수산업체 현장에 직접 방문하여 인증 취득 관련 애로사항, 준비 절차 등에 대해 '찾아가는 컨설팅 진행'

20 물산업 해외진출 지원사업

주무부처/지자체	환경부
사업개요	● 해외시장 판로개척에 어려움을 겪는 중소 물기업을 대상으로 수출물류, 해외인증, 현지 사업화 등을 지원하여 해외시장 수주경쟁력 향상
운영기관/수행기관	한국환경공단 국가물산업클러스터사업단
사업비(예산)	3.5억원
사업기간 (공고시기)	사업기간: 협약체결일 ~ 2025년 11월 말 신청기간: 2025년 3월 예정
지원대상 (지원자격)	● 다음 각 호의 조건을 모두 만족하는 기업 - 「물관리기술 발전 및 물산업 진흥에 관한 법률」 제2조에 따른 물기업 - 「중소기업기본법」 제2조에 따른 중소기업
지원내용 (지원분야)	
문의처	● 임주환 과장(053-601-6138) ● 현승미 대리(053-601-6136) ● 한유섭 대리(053-601-6137)
공고사이트	● 국가물산업클러스터사업단(https://www.watercluster.or.kr) → 알림마당 → 공지사항 한국환경공단(https://www.keco.or.kr) → 열린공간 → 공지사항

구분	분야	지원내용
수출지원	수출물류	국내외 운임(내륙, 해상, 항공, 특송 등)
		운송용 포장비
		서비스 수수료(창고비, 터미널 이용비 등)
	해외인증	인증 취득 및 갱신비
		인증용 제품 시험비, 재료비
		인증용 시제품 제작 및 운송료
		인증용 컨설팅(자문, 서류대행, 통번역 등)
사업화 지원	자유과제	해외 현지 사업화(현지 법인설립, ODA N-2년 前단계 등)

21 우수 녹색산업 해외수출기업 지원사업

주무부처/지자체	환경부
사업개요	수출성장 가능성이 높은 역량 있는 기업을 '우수 녹색산업 해외수출기업 지원사업' 대상 기업으로 선정하고 수출 중소환경기업 육성을 위하여 전략수립, 역량강화, 판로개척으로 구분하여 단계별 지원
운영기관/수행기관	한국환경산업협회
사업비(예산)	60억원
사업기간 (공고시기)	매년 1월 ~ 2월 중
지원대상 (지원자격)	「환경기술 및 환경산업지원법」 제2조제3호에 따른 환경산업을 영위하거나 「기후위기 대응을 위한 탄소중립·녹색성장 기본법」 제2조제17호에 따른 녹색산업 및 정부 정책에 따른 환경 유관 산업을 영위하는 중소·중견기업 중 수출기반 마련 의지와 역량이 있는 기업

지원내용 (지원분야)

단계		대상	내용	규모
합계				54억 원
기반 조성 기반 조성	전략수립 1단계	- 매출액 대비 수출액 비중이 5% 미만인 기업	- 전략수립 컨설팅, 홍보물 제작, 국외출장 등	최대 1.2억 원 (10개사 내외)
	역량강화 2단계	- 매출액 대비 수출액 비중이 5% 이상 20% 미만인 기업	- 수출 컨설팅, 마케팅, 기술·실적 확보, 국외출장 등	최대 2.5억 원 (8개사 내외)
판로개척 3단계		- 매출액 대비 수출액 비중이 20% 이상인 기업	- 전문 컨설팅, 해외법인설립, 바이어 초청, 수출보험 등	최대 2.5억 원 (8개사 내외)

※ 해외인증의 경우 일부 단계만 지원

문의처	● 환경부 글로벌탑녹색산업추진단(044-201-7561) ● 한국환경산업협회 해외사업지원팀(02-6933-9514, 02-2088-0175)
공고사이트	e나라도움 및 전담기관 홈페이지 온라인 신청

22 친환경경영(ESG) 컨설팅 지원사업

주무부처/지자체	환경부(녹색전환정책과)
사업개요	국내 중소·중견기업의 ESG규제 대응, 수출 경쟁력 강화를 위한 맞춤형 ESG 컨설팅 지원, 환경법규 준수 여부 등을 자가진단하는 정보시스템 구축•운영
운영기관/수행기관	한국환경산업기술원
사업비(예산)	66.4억원
사업기간 (공고시기)	● 사업기간: 계약체결일 ~ 2025년 11월 30일 ● 접수기간: 2025년 2월 ~ 3월 ※ 사업기간 등 업무현황에 따라 일부 변경될 수 있음
지원대상 (지원자격)	● 국내 중소·중견기업(제조업) - (상생협력)환경부와 ESG 경영 관련 MOU를 체결한 협회·단체·기업에서 추천한 중소·중견기업 - (일반전형)글로벌 ESG 관련 규제대응이 필요한 중소·중견기업
지원내용 (지원분야)	● (기초) ESG경영체계 구축 컨설팅 ● (심화) 탄소저감 제품 설계·생산 컨설팅, 환경무역장벽 대응 (공급망실사 등) 컨설팅 ● (상시) ESG수시컨설팅 ※ 온실가스인벤토리 구축, 공급망 모의실사, 친환경공정 진단, ESG경영체계 구축 등
문의처	한국환경산업기술원 ESG경영지원실 - (ESG경영체계 구축) 엄상윤 연구원(02-2284-1968, iop2040@keiti.re.kr) - (탄소저감 제품설계·생산) 라주희 연구원(02-2284-1995, ljh89@keiti.re.kr) - (환경무역장벽 대응) 권혁민 연구원(02-2284-1988, hm0207@keiti.re.kr)
공고사이트	환경책임투자종합플랫폼(www.gmi.go.kr) → 환경경영 → ESG컨설팅지원 한국환경산업기술원(www.keiti.re.kr) → 알림/지식마당 → 공지/공고
기타사항	(기초, 심화, 상시) 컨설팅 참여기업은 민간부담금 없음
해당사업 차별점	● 친환경공정 진단 등 기업의 ESG규제 대응 전반 맞춤형 컨설팅 제공 ● 온실가스 배출량 산정툴을 활용한 직간접적 온실가스 배출량 산정 지원 ● ESG역량 자가진단, 공급망 실사 체크리스트 등 진단툴을 활용한 ESG 규제 대응 역량강화

23 기상기후산업 종합수출 지원사업

주무부처/지자체	기상청
사업개요	국내 수출초보·유망·성장 기상기업 대상으로 체계적 수출활동을 지원하여 수출기업 저변확대 및 시장 진출 활성화
운영기관/수행기관	운영기관: 한국기상산업기술원
사업비(예산)	총 220백만원(지원기업 수출규모에 따른 차등지원)
사업기간 (공고시기)	● 신청기간: 2025년 1월 22일 ~ 2025년 2월 19일 ● 사업기간: 협약체결일 ~ 2025년 10월 31일
지원대상 (지원자격)	기상기후 분야 관련 사업을 영위하는 자 중 「중소기업기본법」 제2조에 해당하는 중소기업
지원내용 (지원분야)	● 지원규모 - 기업당 최대 5천만원(지원기업 수출규모에 따라 차등지원) ● 지원분야 - 해외인증·특허획득 비용, 외국어 홍보물 제작비용, 국제전시회 참가 지원 비용, 해외시장 조사 비용, 바이어 초청 비용, 기타 수출 마케팅 활동(통·번역, 교육, 컨설팅 등) 비용, 기술현지화 비용, 시제품 제작·개선 비용, 국제 물류 운송 비용 지원
문의처	한국기상산업기술원 산업성장본부 해외사업실 신수민 주임(070-5003-5249, s412ssm@kmiti.or.kr)
공고사이트	● 기상청 대표 홈페이지(누리집): https://www.kma.go.kr/kma/ ● 한국기상산업기술원 대표 홈페이지(http://www.kmiti.or.kr)→공지사항
기타사항	● 총사업비의 10% 이상 지원대상 기업 부담 필수(민간부담금) ● 지원대상 기업은 사업기간 종료 후 5년간 수출실적 제출
해당사업 차별점	● 본 사업은 기상기후 기업의 해외진출을 위한 종합적인 수출활동 비용을 지원하는 사업으로, 기상사업자로 등록된 기업의 경우 선정평가 시 가점을 부여하고 있음 ● 2025년 지원규모의 경우, 전년도 수출실적에 따라 차등지원이 가능하며 대외무역관리규정에 근거한 기관 발급 수출실적증명서로 지원규모 확인 가능 ● 바우처 등 지정기관을 두지 않고 기업이 자유롭게 선정하여 사업비를 사용할 수 있음 ● 기상기후 분야의 특화된 해외인증 및 특허획득 지원

24 유망 수출품목 발굴 지원사업

주무부처/지자체	방위사업청
사업개요	해외 방산시장 진입 촉진 및 시장진출 확대를 위해 해외인증획득, 수출컨설팅, 해외성능 시현을 지원하여 수출경쟁력을 갖춘 국내 방산기업 육성
운영기관/수행기관	국방기술진흥연구소
사업비(예산)	3억원
사업기간 (공고시기)	1차 공고 : 2025년 2월 ~ 3월, 2차 공고 : 2025년 6월 ~7월 ※사업비 소진에 따라 일정이 변경될 수 있음
지원대상 (지원자격)	방위산업 분야에서 단위 완제품, 구성품, 부품, 소프트웨어 등을 연구개발 또는 생산하는 중소기업
지원내용 (지원분야)	수출컨설팅: 해외목표시장 선정·조사, 수출마케팅 전략수립 등 수출 관련 컨설팅 비용 지원 해외규격인증: 제품 시험·인증 비용, 컨설팅 기관 과제수행 대행료, 공장심사 등 비용 지원 해외 성능시현: 수출대상국가 또는 글로벌 방산업체 요청에 따른 해외 성능시현(Demo) 비용 지원
문의처	국방기술진흥연구소(055-751-4918, export01@krit.re.kr)
공고사이트	국방기술진흥연구소(www.krit.re.kr)→소통광장→공지사항
기타사항	● 주의사항: 타 정부·지자체의 동일 또는 유사사업에 참여중인 경우, 신청 불가(상세내용은 공고문 참조) ● 우대사항: 방위사업청 「국제경쟁력강화 지원사업 운영규정」의 [별표1]에 따름

25 수출 임산물 글로벌경쟁력 강화사업 (수출 임산물 해외인증 지원)

주무부처/지자체	산림청
사업개요	임산물 수출업체에 해외인증 비용을 지원하여 국산 임산물 안전성 강화 및 해외시장에서 요구하는 식품 안전 요구에 대응하여 수출 경쟁력 확보
운영기관/수행기관	산림조합중앙회
사업비(예산)	171백만원(국고보조 120백만원, 자부담 51백만원)
사업기간 (공고시기)	● 사업기간: '25. 1. 1.~12. 31. ● 신청기간: '24. 3. 31.까지(예산잔액 발생시 수시 공고)
지원대상 (지원자격)	전년도 수출실적이 있거나 2025년 수출계획이 있는 업체(임산물 수출업체, 개인, 영농조합법인, 농업회사법인 등 임산물 수출 관련자 또는 단체)
지원내용 (지원분야)	● 지원비율: 소요비용의 70%, 업체당 20백만원 이내 ● 지원사항(항목) - 해외인증취득 및 인증기간 연장에 소요되는 비용 - 관납료(심사비, 등록비 등), 제품 시험비, 대행비 등 - 대행비는 정산 가능한 소요비용(인증 취득비 및 대행비)의 30% 한도 내에서 지원
문의처	신청문의 : 유통지원부(02-3434-7330)
공고사이트	산림조합중앙회(http://www.nfcf.or.kr/)→사이버홍보실→공지사항
기타사항	신청기준 : 해외 각국에 임산물 판매를 위해 필요한 인증 및 부가가치 제고를 위해 필요한 인증 우선 지원, 최근 2년간 수출실적, '25년 수출계획, 수출실적이 많은 품목 이외에도 수출증대 가능성이 높은 업체를 선정하여 지원 등

26 반려동물 연관산업 해외인증 등 현지화 지원사업

주무부처/지자체	농림축산식품부
사업개요	반려동물 연관산업 해외수출 확대를 위해 필요한 수출 사업을 지원하여 수출기업 양성
운영기관/수행기관	한국농수산식품유통공사
사업비(예산)	25개사 내외(업체당 최대 7백만원, 국비 70%, 자부담 30%)
사업기간 (공고시기)	공고기간 : 공고일 ~ 2025.3.14.까지
지원대상 (지원자격)	반려동물 연관산업 관련 기업(제조·수출업체) * 대상품목: 펫푸드, 펫테크(일반용품), 펫헬스케어, 펫서비스 등 반려동물 연관산업 관련 제품·서비스
지원내용 (지원분야)	● 지원내용: 아래의 지원항목 중 기업이 자율 선택(항목 개수 제한 없음)

지원항목	내용
산업재산권 등 취득	• 특허·지재권 취득, 시험 대행, 상표권 취득 등 전문 서비스 지원 • 주요내용: 해외상표, 특허, 실용신안 등 출원 및 등록 관련 비용, 출원 및 등록 관련 절차 대행비용, 컨설팅 비용, 관납료 등 지원
서류대행/ 현지등록	• 수출, 무역, 현지진출 관련 필요 서류 작성 대행 등 비용 • 주요내용: 계약서 작성 대행(지불조건 포함), 수출물류 서류작성 컨설팅,무역자동화(전자무역서비스, 사후관리(관세환급신청) 등 대행, FTA 원산지 관련 서류 대행 등
디자인 개발	• 해외진출에 필요한 외국어 디자인 개발 지원 • 주요내용: 외국어 카탈로그 제작, 외국어 포장·제품 디자인 개발
홍보 동영상	• 해외진출에 필요한 외국어 홍보 동영상 개발 지원
해외규격 인증	• 해외규격인증 취득을 위한 시험·심사·인증 및 인증대행 컨설팅 비용, 갱신 유지관련 비용
홍보/광고	• 기업/제품/브랜드의 해외 마케팅을 위한 홍보 및 광고 지원 • 주요내용: TV, 신문, 잡지, 홈쇼핑, PPL 홍보, 온라인 마케팅, 온라인 쇼핑몰 마케팅
유통업체 판촉	• 해외 유통매장과 연계한 오프라인 판촉 행사 지원

문의처	신사업 TF (061-931-0891, 0892 / 이메일: atpet@at.or.kr
공고사이트	aT수출종합지원시스템(http://global.at.or.kr)

V

지자체 해외인증 지원사업

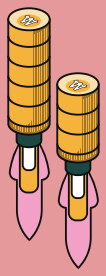

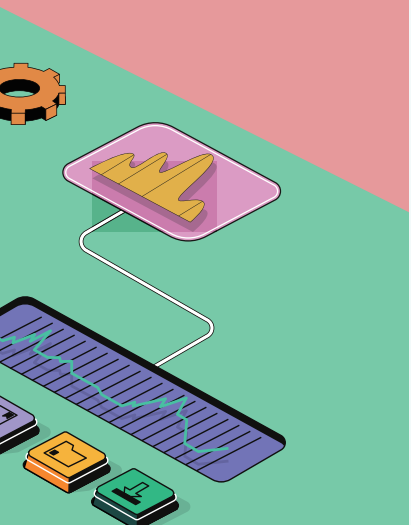

수출기업의 해외인증획득을 지원하고
애로를 해소하기 위해 지자체에서 운영하는
27개의 해외인증 지원사업을 소개합니다.

01 해외규격인증획득 지원사업

주무부처/지자체	인천광역시
사업개요	● 사업명:2025년 인천시 해외규격인증획득 지원 ● 지원업체: 16개사(사업비 소진 상황에 따라 지원업체 추가 가능)
운영기관/수행기관	한국무역협회 인천지역본부
사업비(예산)	8천만원
사업기간 (공고시기)	사업기간 : 2025년 5월 ~ 2025년 12월 공고시기 : 2025년 3월 중
지원대상 (지원자격)	전년도 수출실적 1,000만불 이하인 관내 중소 제조업체 ※관내업체: 본사 또는 공장이 인천에 소재한 중소기업
지원내용 (지원분야)	● 지원내용 – 인증분야 : CE, JIS, 중국, CIS 인증 등 200여개 인증분야 – 지원범위 : 샘플 테스트 및 컨설팅 비용(1개사 1개 품목) 최대 500만원 한도 ※ 사업비의 70% 이내(부가세 제외)
문의처	한국무역협회 인천지역본부 편명선 과장(032-260-1104, myungsun.pyun@kita.or.kr)
공고사이트	비즈오케이 : https://bizok.incheon.go.kr/open_content/
기타사항	● 선정 제외 대상 업체 - 정부 또는 기관, 타 지방자치단체로부터 동일한 제품으로 해외규격 인증 보조금을 지원받는 경우 - 2023년, 2024년 인천광역시 해외규격인증획득 지원 수혜업체 (동일규격으로 인증획득 지원금 받았을 경우 / 단, 제품분야별, 신청 품목, 인증명칭 등이 다른 경우 지원가능) - 市 지원사업 선정 후 중도포기(예산불용) 업체는 2~3년간 선순위 평가에서 제외
해당사업 차별점	선정기업이 先인증진행 및 비용 납부 후 관련 결과보고서 및 증방자료를 검토하여 지원금 後지급

02 항공기업 인증 획득 지원사업

주무부처/지자체	인천광역시 해양항공과

사업개요

● **사업목적**
- 인천 항공기업 인증획득을 지원함으로써 항공산업 진출 동기 부여
- 인천 항공기업의 인증획득 비용 일부를 지원하여 기업 부담을 경감하고 항공산업으로의 진출과 성장을 촉진하고 진입장벽 완화

● 사업목표

구분	성과지표	성과목표
항공산업 인증획득 및 컨설팅 지원	항공산업 인증 지원	9건
	PMA/AMO 등 승인 지원	

운영기관/수행기관: 인천테크노파크

사업비(예산): 1억원

사업기간 (공고시기): 사업기간 : 2025. 1. 1. ~ 2025. 11. 30.
공고시기 : 2025년 3월 예정

지원대상 (지원자격)

● 지원대상 : 인천 소재 항공 관련 기업 및 항공산업 진출 희망 기업
- 신청일 기준 본사, 지사, 연구소가 인천광역시에 소재하는 기업
- 신청일 기준 국세 및 지방세 체납이 없는 기업
- 인천 항공 선도기업 대상일 경우, 가산점 부여

지원내용 (지원분야)

● 지원분야 : 항공산업 관련 인증, 재인증(갱신), 승인 및 관련 컨설팅

구분(15종)	인증	
인증	품질 시스템	AS9100D(KS Q 9100)
		AS9110
		AS9120
	특수 공정 인증	NADCAP
		KSPC
승인	정비 조직 인증	AMO
	부품제작자 증명	PMA
	기술표준 품질승인	TSOA
	부가형식 증명	STC

※상기 항목 외 지원 분야인 경우, 평가/심의에 따라 지원 여부 결정

문의처: ITP 항공센터 김미희 전임연구원 / 032-260-0868

공고사이트: BizOk(인천기업지원종합시스템) 신청

기타사항: '25. 3월 모집 공고 예정

03 경기도 해외규격인증획득지원 사업

주무부처/지자체	경기도청
사업개요	경기도 중소기업의 제품이 세계 각국의 기술무역장벽을 극복하여 경기도 수출 경쟁력을 강화하고 해외시장 진출 기회를 확대함
운영기관/수행기관	한국산업기술시험원
사업비(예산)	지원내용 참고
사업기간 (공고시기)	공고기간 : 2025. 2. 10. ~ 2025. 3. 10. (1차 공고)
지원대상 (지원자격)	● 경기도내 소재(본사, 공장) 중소기업 중 전년도 수출실적 2,000만불 이하 기업(약 20개사) ● 공고된 지원 인증(해외규격인증 387개 분야) 사업기간 내 취득가능 기업
지원내용 (지원분야)	● 지원방식 - 인증획득 실소요 비용(인증비, 시험비, 심사비, 컨설팅비)의 70% 또는 기업별 한도액(10백만원)내에서 지원(인증건수 제한은 없음) - 신규인증/갱신/사후관리 비용에 대해 70% 적용되며, 갱신 또는 사후관리의 경우 컨설팅비용은 지원 불가 ● 지원인증 : 387개 공고인증 분야(공고문 참조) ※ 전기전자제품 이외분야는 RoHS 인증이 별도로 요구되는 경우에 한하여 RoHS 신청가능
문의처	한국산업기술시험원 수출지원센터 055-791-3377
공고사이트	경기기업비서 홈페이지(www.egbiz.or.kr)

04 섬유·패션 친환경 글로벌 인증 지원사업

주무부처/지자체	경기도
사업개요	현재 글로벌 시장의 트렌드인 친환경 및 지속가능성을 위한 중소기업의 인증지원을 통한 지역산업의 국제경쟁력 강화
운영기관/수행기관	수행기관: 한국섬유소재연구원(민간경상보조)
사업비(예산)	지원내용 참고
사업기간 (공고시기)	● 사업기간: 2025년 3월 1일~2025년 12월 31일 ● 공고시기: 2024년 4월~2025년 5월
지원대상 (지원자격)	소재지가 경기도인 섬유·패션 관련 기업(본사 공장) 중 글로벌 친환경 인증서 획득 희망기업
지원내용 (지원분야)	● 지원내용 : 친환경 인증획득에 소요되는 비용(인증·컨설팅 비용)의 최대 70%지원 기업당 신규 또는 갱신 1개 분야 지원, 컨설팅의 경우 기업 선택사항 ● 지원한도 : 기업 당 최대 1,800만원 이내, 최대 2개 인증 ● 지원규모 : 10개사 이상(신규 6개사 이상, 갱신 4개사 이상), 20개 이상 인증 지원 ※ 지원 한도 및 규모는 변동 가능
문의처	한국섬유소재연구원 김미지 선임연구원(031-860-0931, raaw111@koteri.re.kr)
공고사이트	한국섬유소재연구원(www.koteri.re.kr) → 알림마당 → 공지사항
기타사항	● **법위반기업(모집공고일 이전 2년간) 참여자격 제한** ● **사업 공고일 이전에 이루어진 계약 및 지출 등의 소급 적용 불가** ※ 인증별 소요 기간 등에 따른 제한조건은 협약 시 별도로 정함

05 국내•외 품질규격인증 획득 지원

주무부처/지자체	부천시 기업지원과
사업개요	지역기업의 해외 품질 규격인증획득 지원을 통해 기술무역 장벽 해소하고 제품의 대외경쟁력 향상 및 수출 확대기여
운영기관/수행기관	부천시 기업지원과/부천상공회의소
사업비(예산)	128,000천원
사업기간 (공고시기)	2025. 3월 중 공고
지원대상 (지원자격)	본사 또는 공장이 부천시에 소재한 중소기업
지원내용 (지원분야)	● 해외규격인증 획득에 직접적으로 소요되는 시험분석비, 컨설팅비 등 인증·시험·컨설팅 비용의 80% 이내 지원(업체당 최대 400만원) 인증·시험·컨설팅 비용의 80% 이내 지원(업체당 최대 4백만원) - 해외 규격 및 ESG·탄소중립 규격
문의처	● 부부천시 기업지원과 마케팅팀 032-625-2762 ● 부천상공회의소 032-663-6601
공고사이트	● 부천상공회의소(www.bucheoncci.korcham.net) ● 부천산업진흥원(www.bizbc.or.kr)
해당사업 차별점	ESG 인증 지원, ISO45001 인증 지원 등

06 해외규격인증 지원사업

주무부처/지자체	성남시 기업혁신과
사업개요	관내 생산 우수상품의 해외 규격인증 획득을 지원함으로써 신규시장 진출장벽을 제거하고 중소기업 상품 신뢰도를 제고하여 해외마케팅의 기회확대 및 수출 증대를 유도하고자 함
운영기관/수행기관	성남시 기업혁신과
사업비(예산)	49,000천원
사업기간 (공고시기)	사업기간 : 2025. 1. ~ 2025. 12.
지원대상 (지원자격)	성남시에 본사 또는 공장을 운영 중인 중소기업
지원내용 (지원분야)	해외규격인증(CE, FCC 등 500개 분야) 획득에 직접적으로 소요되는 인증
문의처	성남시 기업혁신과 기업고도화팀(031-729-2585)
공고사이트	성남시 홈페이지 내 「새소식」 또는 「고시공고」

07 해외 규격인증취득 지원사업

주무부처/지자체	양주시
사업개요	양주시 제조기업을 대상으로 해외 규격인증 취득을 지원하여 제품 경쟁력 확보 및 해외진출 토대 마련
운영기관/수행기관	경기도경제과학진흥원
사업비(예산)	3,000만원
사업기간 (공고시기)	공고시기: 3월 중
지원대상 (지원자격)	양주시 소재 사경기도경제과학진흥원 북부권역센터 서일교 과장 (031-850-7123)업장 또는 제조시설(공장등록)을 둔 중소기업으로 전년도 직접 수출금액 2,000만불 이하 기업
지원내용 (지원분야)	● 해외 규격인증 취득 시 소요 비용의 최대 70%까지 지원 - 업체당 최대 700만원 한도 - 해외규격 취득 및 갱신 시 소요 비용(단, ISO 제외) (컨설팅비, 시험비, 인증비 등 지원)
문의처	경기도경제과학진흥원 북부권역센터 서일교 과장(031-850-7123)
공고사이트	이지비즈(https://www.egbiz.or.kr/)

08 중소기업 기술성장(통합인증)지원사업

주무부처/지자체	시흥시
사업개요	시흥시 관내 기업의 국내외 규격 인증지원 및 특허 출원 비용을 지원하여 기업의 경쟁력 강화와 제품·서비스 신뢰도 향상 도모
운영기관/수행기관	시흥산업진흥원
사업비(예산)	기업당 1,000천원 이내로 28개사 내외로 지원 예정
사업기간 (공고시기)	● 부사업기간 : 2025년 3월 ~ 2025년 11월 ● 접수기간 : 2025년 2월 28일 ~ 2025년 3월 16일
지원대상 (지원자격)	본사(사업장) 또는 공장이 시흥시에 소재한 중소기업
지원내용 (지원분야)	● 지원내용 : 기업별 1백만원 이내 지원(총 소요비용 80% 이내 지원) ※ 소요비용의 20% 및 부가세는 자부담
문의처	시흥산업진흥원 환경관광실 ESG지원팀 김석 선임매니저 070-8893-1508
공고사이트	시흥산업진흥원 홈페이지 https://www.sida.kr/main/main.html

구분	세부내용
인증획득	KS, 단체표준인증, 성능인증, 환경마크, 조달청 우수제품, K마크, KC마크 등 한국산업기술표준인증원 내 국내제품인증 취득 및 국외인증 지원
특허 및 실용신안	선행기술조사, 국내 특허 출원, 실용신안 등 지식재산권 취득 등 지원
디자인 및 상표	제품이나 서비스에 대한 디자인권, 상표권, 저작권 등 취득 지원
해외 특허(개별국)	출원인이 특허등록을 받고자 하는 개별국별 해외 특허 출원 등 지원
해외 특허(PCT)	한 번의 출원으로 특허협력조약에 가입된 여러 국가에 진입할 기회 취득
혁신형 인증지원	기술혁신형기업(Inno-Biz), 경영혁신형기업(Main-Biz), 벤처기업
ISO인증	국제표준화기구(ISO)의 시리즈 인증획득에 따른 진단지도 및 인증심사 비용 지원
컨설팅	인증획득 및 특허 출원에 소요되는 컨설팅 수수료 등

09 ESG 경영 및 탄소중립 인증지원사업

주무부처/지자체	용인시
사업개요	용인시 소재 기업의 지속가능성 확보를 위한 ESG 경영 및 탄소중립 인증 지원
운영기관/수행기관	용인시산업진흥원
사업비(예산)	기업당 최대 5,000만원 이내 지원, 7개사 지원
사업기간 (공고시기)	● 사업기간 : 2025년 3월 ~ 2025년 10월 ● 신청기간 : 2025년 3월 6일 ~ 2025년 3월 21일
지원대상 (지원자격)	용인소재 본사 또는 공장 보유 중소기업
지원내용 (지원분야)	● 사업내용 : ESG 경영 및 탄소중립 분야 검인증획득 비용 지원

구분		지원내용
ESG경영		ESG 경영시스템 관련 ISO 인증(24개) 신규·갱신 취득 비용 지원
	E	ISO14001(환경경영), 50001(에너지경영), 46001(물효율관리), 14065(온실가스 검증), 14067(탄소 발자국), 14044(전과정평가), 13065(바이오에너지)
	S	ISO45001(안전보건경영), 13485(의료기기품질경영), 22301(비즈니스연속성관리), 27001(정보보안경영), 26000(사회적책임), 30415(인적 다양성), 37101(지속가능발전경영), 37106(공동체지속가능), 44001(비즈니스협업), 22000(식품안전경영), 42001(인공지능경영)
	G	ISO37001(반부패경영), 37301(준법경영), 31000(리스크관리), 9001(품질경영), 20121(이벤트지속가능경영), 55001(자산경영)
탄소중립		녹색기술인증, 환경표지, 탄소발자국 등 환경개선 관련 검인증 획득 비용 지원

● 지원기업은 총 소요비용의 20% 이상 현금 매칭 필수(매칭 비율 8:2)
● 지원금 지급 : 100% 후지급
● 지급시기 : 사업완료 이후 결과·집행보고서 제출을 통해 이상 없을 시 지급
※ 선정되더라도 협약종료일까지 인증획득이 완료되어야 지급

문의처	기업육성팀 031-323-4640, hwlee@ypa.or.kr
공고사이트	온라인 접수 (용인기업지원시스템 : ybs.ypa.or.kr)

10 해외 규격인증 획득 지원사업

주무부처/지자체	강원특별자치도
사업개요	해외시장 진출에 필요한 해외규격인증획득 지원을 통한 중소기업의 수출 확대에 기여
운영기관/수행기관	강원특별자치도경제진흥원
사업비(예산)	300,000천원
사업기간 (공고시기)	● 사업기간 : 2025년 7월 ~ 27년 11월 ● 신청기간 : 2025년 7월 공고 예정
지원대상 (지원자격)	도내 소재 전년도 수출 3,000만불 이하 중소기업
지원내용 (지원분야)	최대건수* / 지원한도** / 지원비율 3건 / 30,000천원 / 부가세를 제외한 소요비용의 70% (자부담 30%이상) * 인증 1건당 발생비용이 200만원 이하로 한 국가에 다수 상품을 수출하기 위해 인증받고자 하는 경우 지원금 한도액 내 건수 제한 없이 신청가능(1가지 인증으로 신청하는 경우만 해당) ** 지원금 대상 항목은 아래와 같음 - 한도액 : 30,000천원 - 인증비 : 신청비, 연회비, 심사비, 대리인 선임비, 인증서 발행비 등 - 시험비 : 인증에서 규정한 시험규격에 의거 해당제품 시험비용(임상시험 포함) - 컨설팅비 : 인증 획득 진행을 위한 기술 자문료, 서류 대행료 등 비용 - 사후관리비 : 갱신 또는 변경 등 사후관리 비용 ※ 모집공고 시 2025년에 착수하여 추진 중 또는 획득한 인증 건에 대해서도 신청 가능 ※ 중앙 해외인증 사업 등으로 지원받은 인증 건은 중복지원 안됨 (의료기기 CE MDR 등은 별도 검토)
문의처	강원특별자치도경제진흥원 중소기업부 고원혁 매니저 (033-749-3346, gwhyeok@naver.com)
공고사이트	강원특별자치도경제진흥원 홈페이지(http://gwep.or.kr/) -> 사업공고
해당사업 차별점	의료기기 인증의 경우 인증비, 시험비, 사후관리비 등으로 세분화하여 타 인증 지원사업에 선정되었더라도 미지원 받은 항목에 대한 지원 가능

11 해외규격인증획득 지원사업

주무부처/지자체	대전광역시
사업개요	대전 관내 중소기업의 해외시장 진출 시 필요한 해외규격인증 획득지원을 통해 수출 인프라를 구축하고 기술무역 장벽 극복 및 수출 판로를 확대하여 지역경제 활성화에 기여
운영기관/수행기관	대전일자리경제진흥원
사업비(예산)	3억원
사업기간 (공고시기)	● 사업기간 : 2025.1. ~ 2025.12. ● 공고시기 : 3월 예정
지원대상 (지원자격)	대전 관내 본사 또는 제조시설(공장)을 둔 중소제조기업 (인증획득 건에 한하여 신청 가능)
지원내용 (지원분야)	● 지원금액 : 기업당 14,000천원 한도 (인증획득비용 80%, 부가세 제외) ● 지원내용 : 수출기업 맞춤형 해외인증 획득 지원

지원항목	세부내용
인증비 및 컨설팅비	• 인증서 발행비, 인증신청비, 연회비, 심사비, 법정대리인 선임비 등 - 심사비: 인증 절차상 필수로 실시하는 공장심사, 서류심사 등 - 법정대리인 선임비: 인증(또는 등록) 절차상 필수적으로 현지 법정대리인(책임자)을 선임해야 할 경우 소요되는 비용 • 인증 진행을 위한 기술 자문료, 서류 대행료 등
시험비	• 인증에서 규정한 시험규격에 의거 제품을 시험(test)한 비용

※ 사업 세부내용은 추진과정에서 변경될 수 있음

문의처	대전일자리경제진흥원 기업통상지원팀 (042-380-3046, djtrade@djbea.or.kr)
공고사이트	대전광역시 중소기업지원 포털(https://www.djbea.or.kr/biz) → 기업지원사업 → 사업공고/신청
기타사항	우대사항 : 수출/유망중소기업, 여성기업, 녹색인증기업, 장애인 기업, 대전시 고용우수기업, 매출의탑 수상기업, 대전시 해외판로개척사업 참가기업, 대전시 무역통상 관련 교육 이수 기업 등

12 해외진출 직접지원사업

주무부처/지자체	대전광역시
사업개요	글로벌 진출 역량을 갖춘 대전 관내 중소기업에 대한 해외진출 직접지원으로 수출 활성화 및 지역경제 활성화 기여
운영기관/수행기관	대전일자리경제진흥원
사업비(예산)	5개사 내외 지원, 기업별 최대 17백만원
사업기간 (공고시기)	● 지원기간 : 2025년 4월 ~ 11월 ● 모집기간 : 2025년 2월 20일 ~ 2025년 3월 14일
지원대상 (지원자격)	● 지원대상 : 공고일 기준 대전 관내 본사 소재 대전 4대 전략산업분야의 유망 기술 및 서비스 보유 기업 중 아래 조건을 2개 이상 충족하는 기업 - 국내외 기술특허 및 인증 보유 기업 - 최근 5년 간 해외수출 및 해외투자유치 실적 기업 - 해외진출 전담 부서 또는 전담 인력 보유 기업 (공고일 이전) - 최근 5년 간 정부 및 지자체 해외진출 지원사업 지원선정기업 - 미국, 유럽, 아시아 등 해외진출 수요기업
지원내용 (지원분야)	● 지원내용 : 해외진출 및 수출지원을 위한 기업지원금 지원 - 기업지원비 : 기업별 수요에 따른 프로그램 자율 선택 지원(기업별 최대 17백만원) 〈해외진출 직접지원 세부 지원내용〉

연번	지원분야	세부내용
1	기술비용 지원	해외 기술 인증·특허, 시험성적서 발급, 박람회용 시제품 등
2	사업화 지원	마케팅, 해외 박람회, 글로벌 IR 데모데이 지원 등
3	운영비 지원	물류비, 수수료(비자,보증보험 등), 출장비(교통료,숙박비) 등

※ 모집공고 시작일 이후 최종선정 협약체결일 전 사용한 비용도 소급 적용 가능
※ 부가세 미지원, 기업부담금 없음, 해외진출 수요국가 제한 없음

문의처	기업통상지원팀 TEL) 042-380-3043 / E-mail) wdh20@djbea.or.kr
공고사이트	www.djbea.or.kr 온라인 접수

13 세종시 해외판로지원사업(해외규격인증 획득 지원사업)

주무부처/지자체	세종시청 기업지원과
사업개요	해외시장 진출에 필요한 해외규격인증 획득 비용 지원을 통해 중소기업 수출 기회 확대 도모
운영기관/수행기관	(재)세종일자리경제진흥원
사업비(예산)	1천만원(5백만원 x 2개사)
사업기간 (공고시기)	● 사업기간 : 2025. 1. 1. ~ 2025. 10. 31. ● 접수기간 : 2025. 3. 10. ~ 2025. 3. 20
지원대상 (지원자격)	세종시 내 사업장(본사, 공장, 연구소, 지사 등)이 소재하는 중소기업기본법 제2조에 따른 중소기업
지원내용 (지원분야)	● 국가별 제품인증 및 허가를 위한 필수 비용 지원(연 1회) - 기업당 5백만원 한도 내 - (인증비) 인증서 발행비, 인증신청비, 연회비, 심사비, 법정대리인 선임비 등 - (컨설팅비) 인증진행을 위한 기술자문료, 서류대행료 - 수출 통관 허가 등 1회성 허가 제외
문의처	(재)세종일자리경제진흥원 경제육성팀 ☎044-251-3214
공고사이트	(재)세종일자리경제진흥원 누리집(알림소식 〉 사업공고) https://sjepa.or.kr/page/main

14 해외규격인증획득 지원사업

주무부처/지자체	충청남도
사업개요	보호무역주의 확산으로 국가와 제품마다 상이한 국가별 인증획득이 수출 전제조건으로 제시되는 바, 수출 여건을 갖추고도 인증 획득의 어려움으로 수출하지 못하는 도내 중소기업 대상 맞춤형 해외규격인증 획득 지원 및 수출경쟁력 강화 도모
운영기관/수행기관	충남경제진흥원
사업비(예산)	1억원 (※ 예산범위 내에서 12개사 내외 지원 예정)
사업기간 (공고시기)	● 사업기간 : 2025년(인증상황에 따라 2026년 8월까지 연장가능) ● 모집기간 : 공고일로부터 ~ 2025년 3월 28일까지
지원대상 (지원자격)	도내 사업장소재지 또는 제조시설(공장등록)을 둔 중소제조기업
지원내용 (지원분야)	● 지원내용 : 해외규격인증획득에 필요한 컨설팅, 심사비, 인증비 지원 - 지원분야 : CE·위생허가 등 550개 해외유명인증 및 ESG인증 57개 - 지원비율 : 총 소요비용의 70% 지원(30% 기업 자부담) ● 지원한도 : 예산범위 내 기업 당 최대 1,000만원 한도(부가가치세 제외) ● 선정기준 - 해외규격인증획득 지원사업 평가기준에 따라 평가(50점미만 배제) - 벤처·Inno-Biz기업, 신기술(NET)기업, 신제품(NEP)기업, 여성·장애인 기업, 창업기업(3년 이내), 외국어 카탈로그·홈페이지 보유, 각종 인증(품질인증, 시스템 인증, 국내외 인증, 특허) 등 가산점 부여 - 3년 이내 충청남도 및 진흥원 해외사업 참가 이력 없는 기업 또는 수출액 10만$ 미만 기업 우선선발(10%이내)
문의처	충남경제진흥원 마케팅지원팀 이소라 041-404-1362
공고사이트	충청남도 온라인수출지원시스템 https://cntrade.chungnam.go.kr

15 수출기업 해외규격인증 및 지재권 취득 지원 사업

주무부처/지자체	충청북도 국제통상과
사업개요	도내 수출
운영기관/수행기관	청주상공회의소
사업비(예산)	550,000천원
사업기간 (공고시기)	● 사업기간 : 2025. 3월 중순 ~ 사업비 소진 시까지
지원대상 (지원자격)	본점 또는 공장 충북 소재 기업
지원내용 (지원분야)	● 지원범위: 기업당 1인증, 최대 800만원까지 지원(자부담 20%) ● 지원분야: 전 세계 규격·인증 549개 - 2025년 12월 31일 이내, 해외인증을 선 획득 후 완료보고서를 제출한 도내 수출기업에게 검증 절차를 거쳐 지원금 지급(선착순 지원) - 참가기업은 취득·갱신 및 자격 유지를 위한 필수공장심사비 등 비용의 20% 부담(지원범위를 초과한 경우는 초과분을 자부담으로 인정) - 예산 조기 소진 시 자동 사업 종료되며 이후 인증을 취득하더라도 지원금 지급 불가(사업 참가 신청 여부와 무관) - 해외 각국의 수많은 인증에 대한 공신력 및 진위성을 판단하는데 대한 어려움으로 중소벤처기업부에서 지정한 대상 인증에 한해서 지원
문의처	청주상공회의소 국제통상팀 김용회 대리 T. 043.229.2722
공고사이트	충북글로벌마케팅시스템(https://cbgms.chungbuk.go.kr/)
기타사항	별도의 선정처리 없이 기업의 선 인증 취득 후 보고서 제출에 따른 서류 검토 후 최종 선정 및 정산 순으로 진행되며 예산 조기 소진 시 사업 신청 순서와 무관하게 자동 탈락됨을 유의

16 화장품 수출컨설팅 지원사업

주무부처/지자체	충청북도
사업개요	● 충청북도 경제발전을 위한 화장품 뷰티산업의 고도화 지역경제 활성화 ● 화장품·뷰티 산업의 전략적 육성, 지역발전 핵심 산업 확보 ● 화장품·뷰티 산업 고도화 추진, 경제발전 성장 동력으로서 재도약 ● 충북 소재 화장품 기업의 글로벌 경쟁력 강화를 위한 지원을 통하여 도내 화장품기업의 해외 진출 기틀 마련
운영기관/수행기관	(재)한국화학융합시험연구원
사업비(예산)	1.2억원
사업기간 (공고시기)	2025년 3월(예정)
지원대상 (지원자격)	충청북도 소재 화장품 관련 기업
지원내용 (지원분야)	

지원 프로그램	지원내용	지원금액
수출기업 맞춤형 사전진단	• 수출 희망 기업 맞춤형 사전 진단 – 기업별 희망 국가 인증, 인허가 제도, 지원 유형에 따른 맞춤형 사전 진단	–
해외 인증 & 인허가 획득 지원 및 컨설팅	• 해외 주요 국가 인허가 컨설팅 지원 – 미국, 유럽, 아세안, 유라시아 등 • 천연 및 유기농화장품(COSMOS) 인증 획득 지원 • 국제화장품원료집(ICID) 등록 컨설팅	500만원 이내 / 기업당
해외 소비자 사용감 평가	• 미국, 인도네시아, 유럽 등의 현지 소비자 대상 사용감 평가 – 사전 수요조사를 통해 1개국 선정 후 진행 • ASTM E 1490 기준 준용	700만원 이내 / 기업당

문의처	한국화학융합시험연구원 충북센터 임대규 선임 (dglim@ktr.or.kr)
공고사이트	한국화학융합시험연구원 공지사항
기타사항	해외 소비자 사용감 평가는 별도 모집
해당사업 차별점	한국화학융합시험연구원 자체 인프라 (해외 인증, 해외 지사)를 활용한 직접 지원

17 전남 농수산식품 세계 일류 상품화 지원사업

주무부처/지자체	전라남도
사업개요	도내 비교우위 농수산식품을 수출 전략품목으로 발굴하여, 해외 현지시장 진출을 위한 맞춤형 제품개발 및 마케팅 지원
운영기관/수행기관	전라남도창조경제혁신센터
사업비(예산)	기업별 60백만원 한도 내에서 지원(2년차 기업 1개사는 40백만원 한도, 총7개사 지원 예정)
사업기간 (공고시기)	● 사업기간 : 2025년 2월 ~ 2025년 12월 ● 공고기간 : 공고일 ~ 2025년 2월 21일
지원대상 (지원자격)	전라남도 소재 농수산식품 직접 생산 또는 가공 기업으로 직접 또는 간접 수출 기업
지원내용 (지원분야)	● 지원내용 : 수출준비 및 시장진출을 위한 비용

단계	사업기준	사업메뉴	주요내용
계	4개 분야	10개 사업	
수출준비	① 상품개발	제품개발	신제품 개발을 위한 제품의 효능분석 및 시제품 제작 등을 위한 외부기관 활용 용역
		수출용 브랜드 개발	해외 진출에 필요한 외국어 포장 디자인 및 BI/CI개발
		디자인 개발	제품의 포장·용기 디자인 개선 및 개발, 신제품 포장지 제작 등
	② 수출준비	지적 재산권 출원	해외 진출 제품에 대한 특허, 실용신안, 상표권 출원·등록비용(국내외)
		해외인증 등록	수출 확대를 위해 요구되는 해외인증 취득 및 연장에 소요되는 비용
		홍보 콘텐츠 제작	자사제품 및 브랜드 홍보를 위한 유인물 디자인 개발 및 영상물 제작
시장진출	③ 바이어 발굴	박람회 참가	국제식품박람회 참가를 통한 해외 진출 지원 (국외여비 사용 불가)
		바이어 초청	해외 신규 거래선 확보를 위한 현지 바이어 초청 경비
	④ 해외 판촉	입점 판촉행사	온·오프라인 신규 입점 기념 판촉행사(국외여비 사용 불가)
		해외 홍보	해외 방송 홍보 및 홈쇼핑 판매 지원(국외여비 사용 불가)

문의처	전남창조경제혁신센터(061-661-1956)
공고사이트	전라남도 수출정보망(www.jexport.or.kr) → '사업신청' → '지원사업신청'

18 공산품 중소기업 해외규격인증 지원사업

주무부처/지자체	전라남도청
사업개요	자국 우선주의 확산 등 비관세 장벽 극복을 위해 공산품 수출기업에 인증 획득비용을 지원하여 수출 경쟁력 강화
운영기관/수행기관	(재)전라남도중소기업일자리경제진흥원
사업비(예산)	40백만원
사업기간 (공고시기)	● 사업기간 : 2025. 3. ~ 12. ● 공고 예정(3월)
지원대상 (지원자격)	● 사업 공고일 이전 본사(지점) 또는 공장이 전남에 소재한 기업 ● 전남산 제품을 제조·생산·유통하는 중소기업 ● 타 기관으로부터 동일 인증* 획득으로 지원받지 않은 기업 * 기 지원 인증 외 다른 인증으로 신청하는 경우 지원 가능
지원내용 (지원분야)	● 공산품 해외규격인증 획득 비용의 70% 이내 (기업당 1개 인증, 4백만원 한도) ※ 단, FDA, KMF(HALAL)는 2백만원 한도
문의처	- 전라남도 국제협력관실 해외규격인증 지원사업 담당자(061-286-2442) - (재)전라남도중소기업일자리경제진흥원 지원사업 담당자(061-288-3871)
공고사이트	전라남도 수출 정보망(www.jexrt.or.kr)
공고사이트	● 지원규모 : 10개 기업 내외 ● 신청방법 : 온라인 신청,전라남도 수출 정보망 이용 ● 해당 사업은 현재 공고 예정 단계

19 수출품 중국 현지화 지원사업

주무부처/지자체	전라북도
사업개요	전라북도 수출품 생산기업이 중국 판로개척 시 연구개발 및 제품 수출 준비 단계부터 중국의 현지 상법에 저촉되지 않도록 제품의 사전검토, 중문라벨 견본 제작, 중국 수입식품 해외생산기업 등록지원 등 중국 수출 판로개척 지원
운영기관/수행기관	(재)전북특별자치도경제통상진흥원
사업비(예산)	지원내용 참조(10개사 내외 지원 예정)
사업기간 (공고시기)	● 사업기간 : 2025년 3월 ~ 10월 ● 모집기간 : 2025년 3월 12일 ~ 3월 21일
지원대상 (지원자격)	● 전라북도 내 중국 수출을 희망하는 식품 및 화장품 기업 - 농식품(※ 공산품, 수산식품 지원 제외) - 화장품(※ 특수/기능성 화장품 지원 제외)
지원내용 (지원분야)	● 사업 지원내용 - 식품 및 화장품 성분 사전 검토(식품/화장품) - 식품 중문 라벨 견본 제작(식품) - 식품 중국 국가표준(GB)시험(식품) - 중국 해외생산기업등록 등 지원(식품) - 상표등록(식품) ● 주요 사업내용 - 수출 전 중국식품안전법 등 중국국가표준에 따른 사전 성분검토 - 미통관, 반송, 폐기 등 사전 방지를 위한 식품 외포장/중문 라벨제작 지원 -「중국 수입식품 해외생산기업 등록관리규정」 대응 - 중국 위생법상 적합, 판매할 수 있도록 식품 등 성분검사 - 화장품 성분 사전 검토 등 ※ 분야별 세부 지원사항은 공고문 확인 요망
문의처	● 신청서 접수 : e-mail 접수 (수신처 : qlbd2015@163.com) ● 문의처 : 전라북도중국사무소 유단단(Tel. 070-7533-2922, 070-4855-2925)
공고사이트	전북특별자치도 수출통합지원시스템(https://jbexport.or.kr)

20 전북형 수출바우처 지원사업

주무부처/지자체	전라북도
사업개요	전라북도중소기업수출진흥조례 제11조에 따라 중소기업 수출 확대를 위한 마케팅 및 기반조성을 위하여 도내 수출기업 지원
운영기관/수행기관	(재)전북특별자치도경제통상진흥원
사업비(예산)	● 40개사 지원 (수출초보 30개사 / 수출주력 10개사) - 수출초보 : 1,300만원 限 / 수출주력 : 2,000만원 限

구 분	전년도 수출실적	지원업체	지원한도	자부담	비 고
수출초보	50만불 미만	30개사	1,300만원	10%	VAT제외
수출주력	50만불 이상	10개사	2,000만원	20%	

사업기간 (공고시기)	모집기간 : 2025년 1월 15일 ~ 2월 5일
지원대상 (지원자격)	전라북도내 제조·유통(도내기업 제품 수출) 중소기업
지원내용 (지원분야)	● 4수출 기반조성, 수출 마케팅 등 수요자 맞춤형 종합지원 - 지원금은 공급가액(VAT 제외)기준으로 수출초보 90%, 수출주력 80% 지원

단계	지원영역	지원항목	지원한도
수출 기반 조성	개발·제작	수출브랜드(CI/BI)개발, 외국어 웹사이트 및 모바일 웹·앱 제작, 외국어 홍보 동영상·광고제작, 바이어가 요청한 시제품 제작·배송, 외국어 홍보물(배너/현수막/카다로그/브로셔) 제작, 외국어 포장지 기획·디자인(제작비용X) 비용 등	500만원限
	컨설팅	경쟁사 분석, 계약서 검토, 바이어 신용도 조사 법인 설립 자문, 해외 자본시장 상장 및 M&A 자문 등	
	인증	지식재산권(특허/상표 등) 및 해외인증 취득 비용	
	교육	해외투자 관련 세무·회계 교육, 인증·품질 교육, 무역(수출입) 마케팅 교육(온·오프라인) 등	
수출 마케팅	해외 마케팅	TV(PPL포함)·신문·잡지·온라인(검색엔진/인플루언서) 광고, 홈쇼핑 입점, 온·오프라인매장 입점대행 등	-
	바이어 발굴	해외 전시회 참가(부스비/장치임대료/운송비/통역비/항공비) (*국내 전시회X)	항공비 최대2인 일반석
	계약 체결	해외바이어 초청 경비(항공비/통역비/숙박비) 해외 출장비(항공비/통역비)	

문의처	전북특별자치도경제통상진흥원 수출전략팀 유대현 선임담당관 063-711-2180
공고사이트	전북특별자치도 수출통합지원시스템(https://jbexport.or.kr)

21 수출애로 해소 전문가 컨설팅 지원사업

주무부처/지자체	전라북도
사업개요	도내 중소제조기업의 수출 고충 해소를 위한 해외인증, 무역실무 등 컨설팅 지원
운영기관/수행기관	(재)전북특별자치도경제통상진흥원
사업비(예산)	지원내용 참조
사업기간 (공고시기)	연중 상시 (예산 소진 시까지)
지원대상 (지원자격)	중소 제조 수출(예정)기업

지원내용 (지원분야)

- 지원내용 : 수출 전문가 컨설팅 무상 지원 (관세사, 변리사 등)
- 지원분야

지원분야	지원 내용
무역실무	무역서류 작성, 무역실무 지원, 해외시장 개척 등
통관	국내·외 수출입요건 확인, 검사·검역, 전략물자 수출, 수출 환급, 국제운송·물류, 외국환거래법 신고/허가 등
해외 인증·규격	중국 위생허가 및 라벨링, 미국 FDA, 유럽 CE, 할랄 등
법률	무역 계약서 검토, 해외 분쟁 자문, 국제거래법·통상법 자문 등
지식재산권	해외 특허권·상표권·디자인권 등 지식재산권 출원, 해외 분쟁 자문 등
세무·회계	수출 관련 회계처리, 구매확인서· 부가가치세 영세율 자문 등
해외전자상거래	해외온라인 플랫폼 이해 및 노하우글로벌쇼핑몰, 해외온라인 입점 등

- 기업 수출애로 현황 파악 후 수출 전문가 매칭, 1:1 방문 컨설팅

구 분	담 당	내 용	지원 방식
접수 내부전담인력 수출애로발생 현황파악	내부 전담인력	- 수출애로 현황 파악 및 컨설팅 필요여부 파악 - 외부 전문가 매칭 및 기타 제반사항 처리	유선통화 원칙
전문컨설팅	외부 전문가	- 기업 방문을 통한 전문분야 수출애로 해소 지원	기업 방문 원칙

- 집합컨설팅 진행 시, 컨설팅 비용은 200천원/건, 최대 600천원/일 한도 내에서 지급
- 집합컨설팅 건은 업체별 심화 컨설팅 최대 3건 지원 한도로 상기

문의처	(재)전북특별자치도경제통상진흥원 수출전략팀 ☎ 063-711-2103
공고사이트	전북특별자치도 수출통합지원시스템(www.jbexport.or.kr) 온라인 신청

22 해외규격인증 지원사업

주무부처/지자체	광주광역시
사업개요	수출 여건을 갖추고도 해외규격인증을 획득하지 못한 중소기업을 위해 인증 획득 비용 일부를 지원하여 해외 판로개척 지원
운영기관/수행기관	(재)광주경제진흥상생일자리재단
사업비(예산)	40,000천원
사업기간 (공고시기)	신청기간 : 2025.03.14. ~ 2025.04.18.
지원대상 (지원자격)	광주광역시 소재 전년도 수출 1,000만불 이하 중소기업
지원내용 (지원분야)	● 수출 시 요구되는 해외규격인증 획득비용 일부 지원 (매출액에 따라 50%, 70%) ● 국가별 패스트트랙 해외규격인증 8개, 일반트랙 해외규격인증 541개 등 ● 1개사 2개 인증 / 건별 500만원 한도(부가세 제외)
문의처	(재)광주경제진흥상생일자리재단 소상공인디지털전환실 박기진 과장 (062-960-2631)
공고사이트	(재)광주경제진흥상생일자리재단(www.gjep.or.kr) → 공지사항 → 디지털무역지원

23 글로벌 규격인증 지재권 획득 지원사업

주무부처/지자체	부산광역시
사업개요	인증취득, 특허·상표 출원 중 기업이 선택한 2가지 서비스 소요비용의 80%를 600만원 한도 내에서 지원(※ 지원한도 초과액은 기업 자부담)
운영기관/수행기관	부산경제진흥원
사업비(예산)	90백만원(지방비)
사업기간 (공고시기)	● 사업기간 : 2025년 3월 ~ 12월 ● 공고기간 : 3월 중 공고 예정
지원대상 (지원자격)	전년도 수출액 3,000만불 이하 부산 지역 중소기업
지원내용 (지원분야)	

구 분	지원내용
규격인증 취득	인증 취득 비용 - 서비스 : 인증 취득 대행 및 컨설팅 지원
상표출원	상표 출원 비용 - 서비스 : 상표명 제작, 현지 검색, 출원 신청
특허출원	특허, 디자인등록, 실용신안 출원 비용 - 서비스 : 출원신청 대행 및 컨설팅 지원

문의처	부산경제진흥원 글로벌사업추진단 김지은 주임(051-600-1826)
공고사이트	부산시 해외마케팅 통합시스템(https://trade.bepa.kr/main)
기타사항	진흥원 지정 수행기업 협업을 통한 사업 추진

24 중소기업 ISO 인증 지원사업

주무부처/지자체	부산광역시
사업개요	부산지역 중소기업의 국제표준 준수를 통한 품질 관리 신뢰성 강화 및 글로벌 경쟁력 제고를 위한 ISO 인증 취득 지원
운영기관/수행기관	부산경제진흥원
사업비(예산)	지원내용 참조
사업기간 (공고시기)	● 사업기간 : 2025년 3월 ~ 12월 ● 신청기간 : 2025년 3월 10일 ~ 12월 26일
지원대상 (지원자격)	부산시 소재 중소기업 및 소상공인
지원내용 (지원분야)	● 사업내용 : 국제표준화기구(ISO)의 품질경영(ISO 9001), 환경경영(ISO 14001), 안전보건경영(ISO 45001) 인증 취득 및 인증 심사원 양성과정 교육 지원 ● 지원규모 : 50개사 내외 * ISO 인증(품질, 환경, 안전) 취득 기업은, 해당 신청표준 내부 심사원 양성과정 교육 무상 지원 **기타 신청 가능 인증 : ISO 37001(부패방지), ISO 37301(규범준수), ISO 27001(정보보호), ISO 22000(식품안전), ISO 50001(에너지), ISO 31000(리스크 관리), ISO 27701(개인정보보호), ISO 22301(비즈니스연속성), 인권경영 인증, 공정채용 인증 세부 지원내용 : • ISO 인증 취득 비용 30% 할인 지원(2개 이상 통합 신청시 40% 할인 지원) • ISO 인증 심사원 양성과정 교육비용 30% 할인 지원 지원내용 : '경영인증평가원'을 통한 접수 신청 ※ ISO 인증제도 : ISO 인증제도는 조직의 품질, 환경, 안전 등의 경영시스템이 국제표준에 적합하게 구축되어 있음을 인증하는 제도
문의처	● (신청 문의처) 부산경제진흥원 본원 051-600-1733, 산단 동부지소 051-728-8045, 산단 서부지소 051-600-1832, 산단 센텀지소 051-742-8701, 산단 사상지소 051-600-1842~3 ● (신청 접수처) 경영인증평가원 e-mail 접수 eunkyoung.kwon@mce.re.kr / 051-714-0798
공고사이트	부산경제진흥원 https://www.bepa.kr/

25 중소기업 국제표준 인증 지원사업

주무부처/지자체	울산광역시
사업개요	지역 중소기업의 국제규격 인증관리를 통한 대외경쟁력 강화
운영기관/수행기관	울산경제일자리진흥원
사업비(예산)	85백만원
사업기간 (공고시기)	상반기: 3월 ~ 6월 / 하반기 : 7월 ~ 12월
지원대상 (지원자격)	사업장 소재지가 울산인 중소기업
지원내용 (지원분야)	● 지원분야 – ISO 9001(품질경영시스템) – ISO 14001(환경경영시스템) – ISO/IATF 16949(자동차부품관련업종 품질경영시스템) – ISO 22000(식품안전경영시스템) – ISO 22716(화장품제조업 품질경영시스템) – ISO 28000(물류보안시스템) – ISO 45001(안전보건경영시스템) ● 지원내용: ISO경영시스템 사후관리 및 갱신심사(최초심사 제외) ● 지원한도: 업체당 1건, 1백만원 한도 – 1백만원 미만 70% – 1백만원 이상~2백만원 미만 60% – 2백만원 이상 50% ※심사비용 및 출장비용 포함, 부가세는 지원 제외
문의처	울산경제일자리진흥원 윤기헌 선임(052-283-7222, yunman2000@ubpi.or.kr)
공고사이트	울산경제일자리진흥원(https://www.ubpi.or.kr/)→지원사업→경영지원→ 중소기업 국제표준 인증 지원사업
기타사항	'23년 ~ '24년 수혜기업은 신청 제한 (2년 내 중복지원 제한)

26 중소기업 해외인증 획득 지원사업

주무부처/지자체	경상남도 국제통상과
사업개요	도내 중소기업의 원활한 해외시장 진출을 위해 상대국에서 요구하는 해외인증획득 비용을 지원하여 수출 진입장벽을 해소하고, 기어의 수출경쟁력을 강화
운영기관/수행기관	㈜경남무역
사업비(예산)	8,000만원
사업기간 (공고시기)	신청기간 : 2025.03.04 ~ 2025.05.31
지원대상 (지원자격)	도내 소재(본사 또는 공장) 중소기업으로, '25년 1~12월 내에 인증 획득을 완료한 기업(신청일 기준 획득 완료)
지원내용 (지원분야)	● 지원내용 : 해외인증 획득비용의 50% 지원 (업체당 3백만원 한도내) - 동일 인증에 대해 타 기관 중복지원 불가 - 수출필요성 등을 고려하여, 제품인증에 대해 우선적으로 지원하되, 시스템 인증(ISO 기타 등)만을 신청하는 경우에는 지원대상에서 제외될 수 있음 ● 지원규모 : 24개사 내외 - 인증서 발급 완료 이후 신청 가능(인증서 미발급시 신청불가) - 마감일 접수분까지 접수 후 선정 여부 개별 안내
문의처	경상남도 국제통상과 055-211-3185 / ㈜경남무역 055-249-8001
공고사이트	경상남도 해외마케팅 사업지원시스템 (https://www.gyeongnam.go.kr/trade/index.gyeong)

27 경상북도 수출기업 해외규격인증 지원사업

주무부처/지자체	경상북도
사업개요	해외 각국 수출을 위한 해외 규격인증 취득 및 갱신 지원을 통해 도내 수출 기업의 무역 기술 장벽 해소 지원
운영기관/수행기관	경상북도경제진흥원
사업비(예산)	지원내용 참조
사업기간 (공고시기)	접수기간 : 2025. 2. 10. ~ 3. 3.(선착순 접수)
지원대상 (지원자격)	본사 또는 공장이 경상북도 내에 소재한 수출 중소기업
지원내용 (지원분야)	● 지원내용 : 해외 인증 획득 및 갱신 비용(인증비, 시험비, 컨설팅비) 공급가액의 80% 지원 – 일반 기업 400만원 한도, 경수협 회원사 6백만원 한도 내에서 지원 ● 지원규모 : 35개사 〈지원항목〉 – 인증비 : 인증서 발행비, 인증신청비, 심사비, 법정대리인 선임비 등 · 심사비 : 인증시 필수로 실시하는 서류 및 공장심사 소요비용 · 법정대리인 선임비 : 인증시 필수로 현지 법정대리인을 선임해야 하는 경우 발생 비용 – 시험비 : 인증 시험 규격에 의거하여 제품을 시험한 비용 – 컨설팅비 : 인증을 위한 기술 자문료, 서류 대행료 등
문의처	경상북도경제진흥원 마케팅팀 (Tel) 054-470-8551, (E-mail) noflaw@gepa.kr
공고사이트	경상북도경제진흥원 홈페이지(https://www.gepa.kr)

VI

문의처

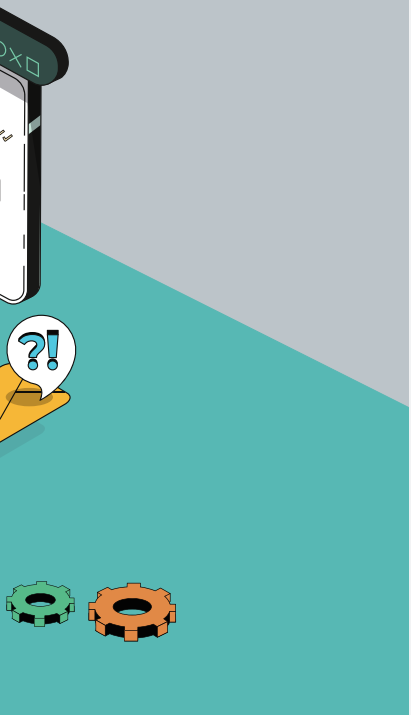

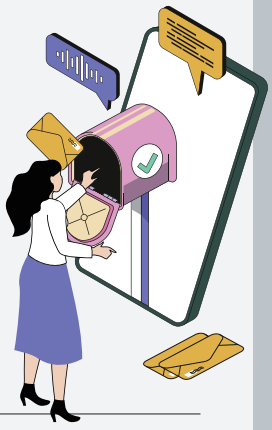

기본 상담 및 지원사업 문의

전화 및 온라인 대표 상담	Tel. **02-6240-4770** (0번 연결) E-mail. **globalcertification@ksa.or.kr** Homepage. **https://globalcerti.kr**

품목별 상담 문의

화학물질, 의료기기, 화장품	전기·전자, 융합제품	건축기자재, 소비재, 식품	전기·전자, 기계 융합제품
T. **02-6240-4772**	T. **02-6240-4773**	T. **02-6240-4774**	T. **02-6240-4775**

주소

(06160)서울특별시 강남구 테헤란로 69길 5(DT센터) 2층

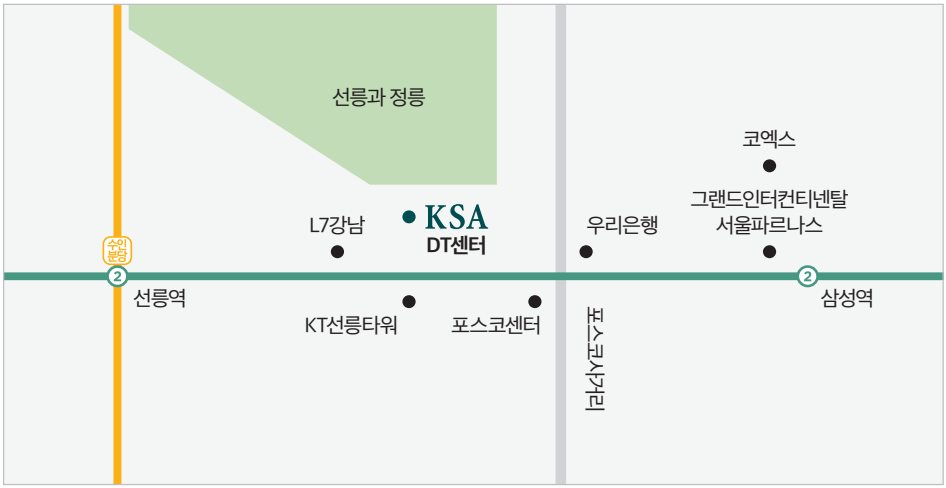

2025
정부·지자체 해외인증 지원사업 안내

발 행 일
2025년 3월 24일
발 행 처
산업통상자원부 해외인증지원단
주 소
06160 서울시 강남구 테헤란로 69길 5(삼성동, DT센터 2층)
전화번호
02-6240-4770
E-mail
globalcertification@ksa.or.kr
홈페이지
https://globalcerti.kr
편집실무
KSA 한국표준협회

ⓒ 2025 정부·지자체 해외인증 지원사업 안내 책자는
산업통상자원부 해외인증지원단(한국표준협회) 소유이므로
사전 승인없이 무단 전재와 복제를 금합니다.